

Datum: 10.3.2025

Maßstab: 1 : 2000

Notiz

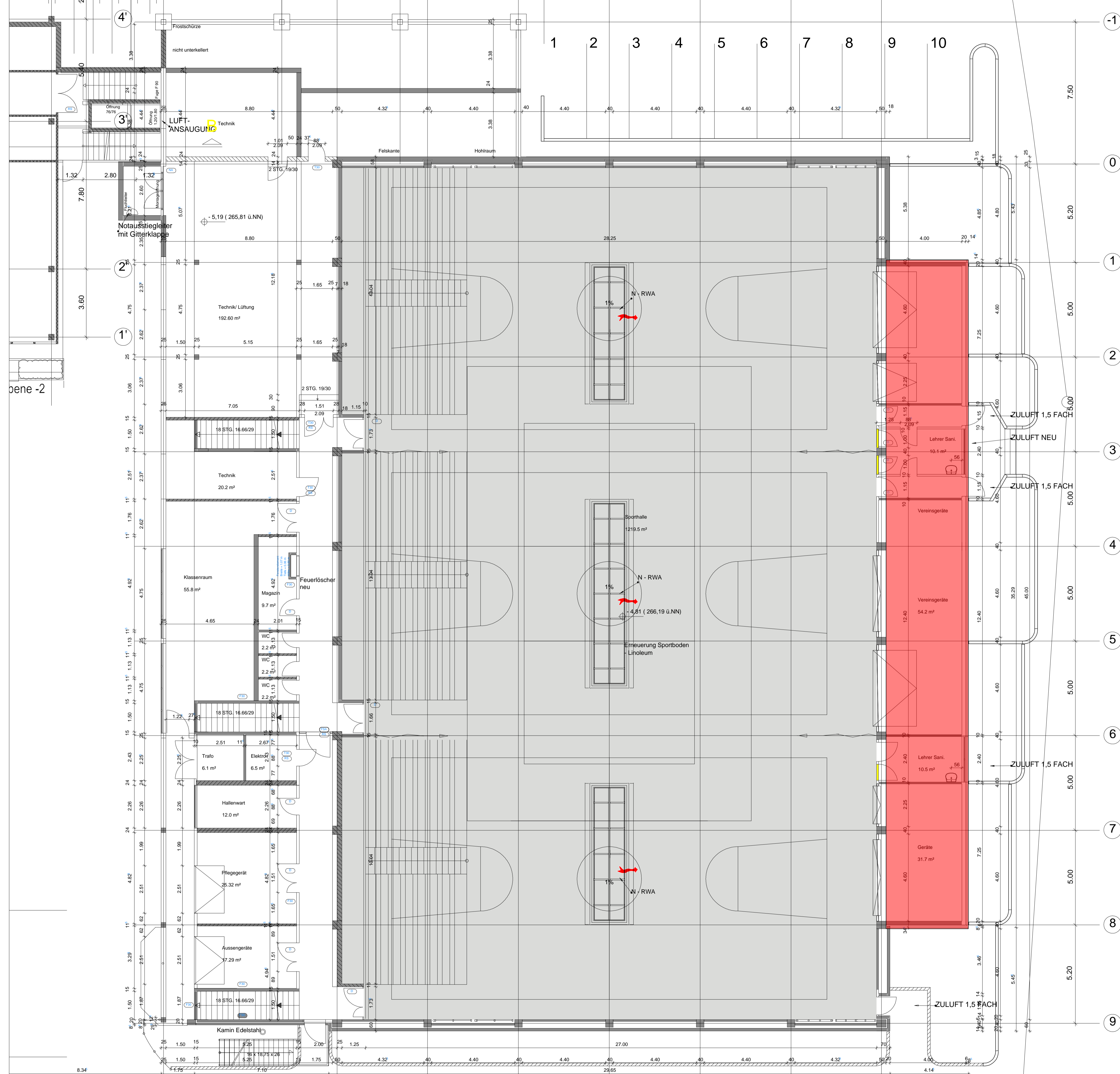



Ebene -2
GRUNDRISS UNTERGESCHOSS

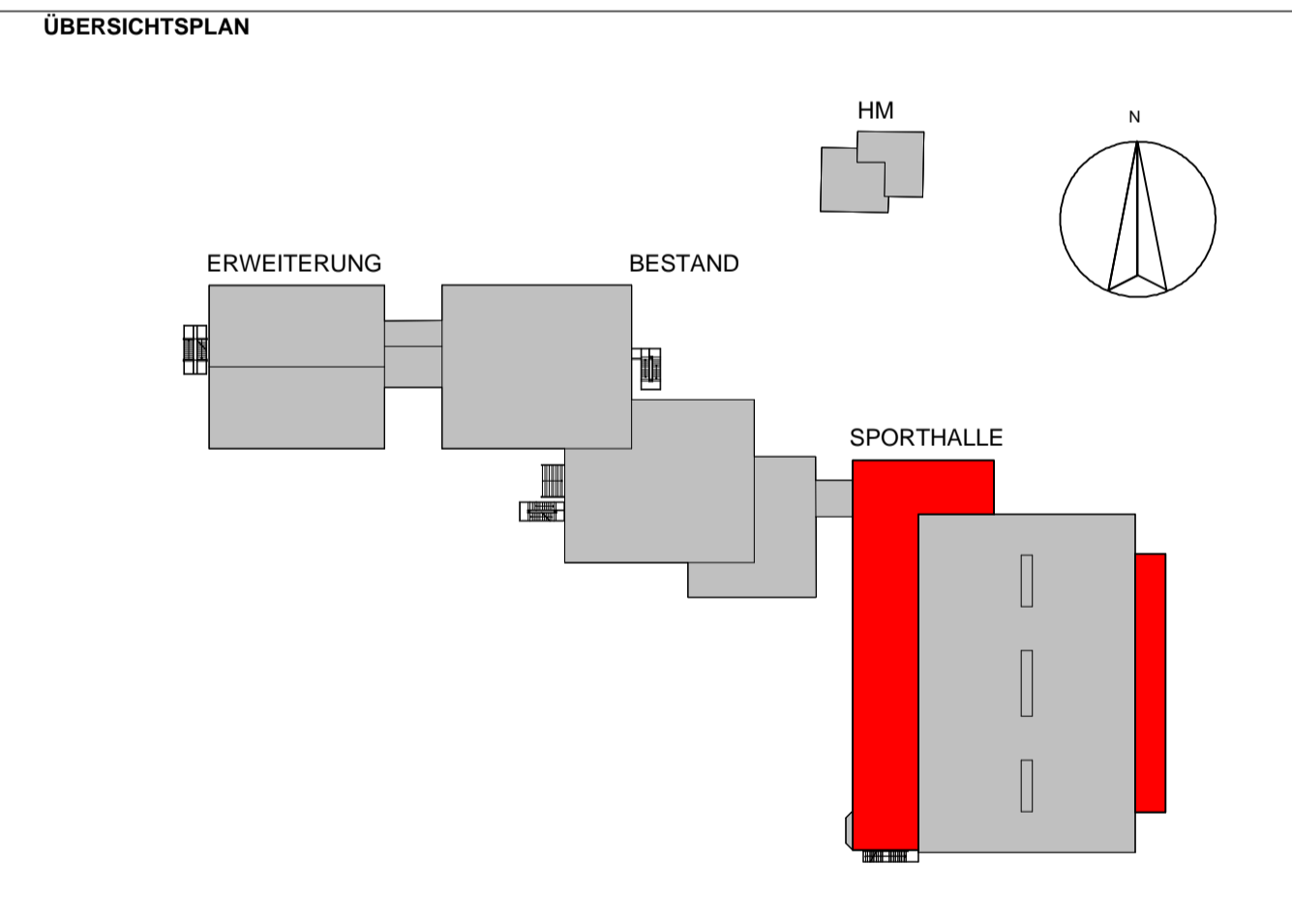

AUSFÜHRUNGSPLANUNG Alle Maße sind am Bau zu prüfen und dem Bestand anzupassen. Änderungen und Unstimmigkeiten sind der Bauleitung unverzüglich mitzuteilen.

PROJEKT
Umkleiden Schulsporthalle IGS CONTWIG
BAUGRUNDSTÜCK:
Oberauerbacher Straße 53
66497 Contwig



BAUHERR
Kreisverwaltung Südwestpfalz
Unterer Sommerwaldweg 40-42
66953 Pirmasens
Datum / Unterschrift Bauherr



PLANINHALT
293-W 03 GRUNDRISS UNTERGESCHOSS

ENTWURFSVERFASSER:
DIPLOM - INGENIEUR (TU) ARCHITEKT
REINER BOSLE
Poststraße 6 66919 WESELBERG
Tel. 06333 - 980198 Fax. 06333 - 980199
mobil: 01719343387 e-mail: mail@architekt-bosle.de

MASSSTAB **1 : 100**
GEZEICHNET rbsl
Format: A 1
DATUM 11.03.2025
INDEX 0
Plan Nr.: **GrUNDRISS**

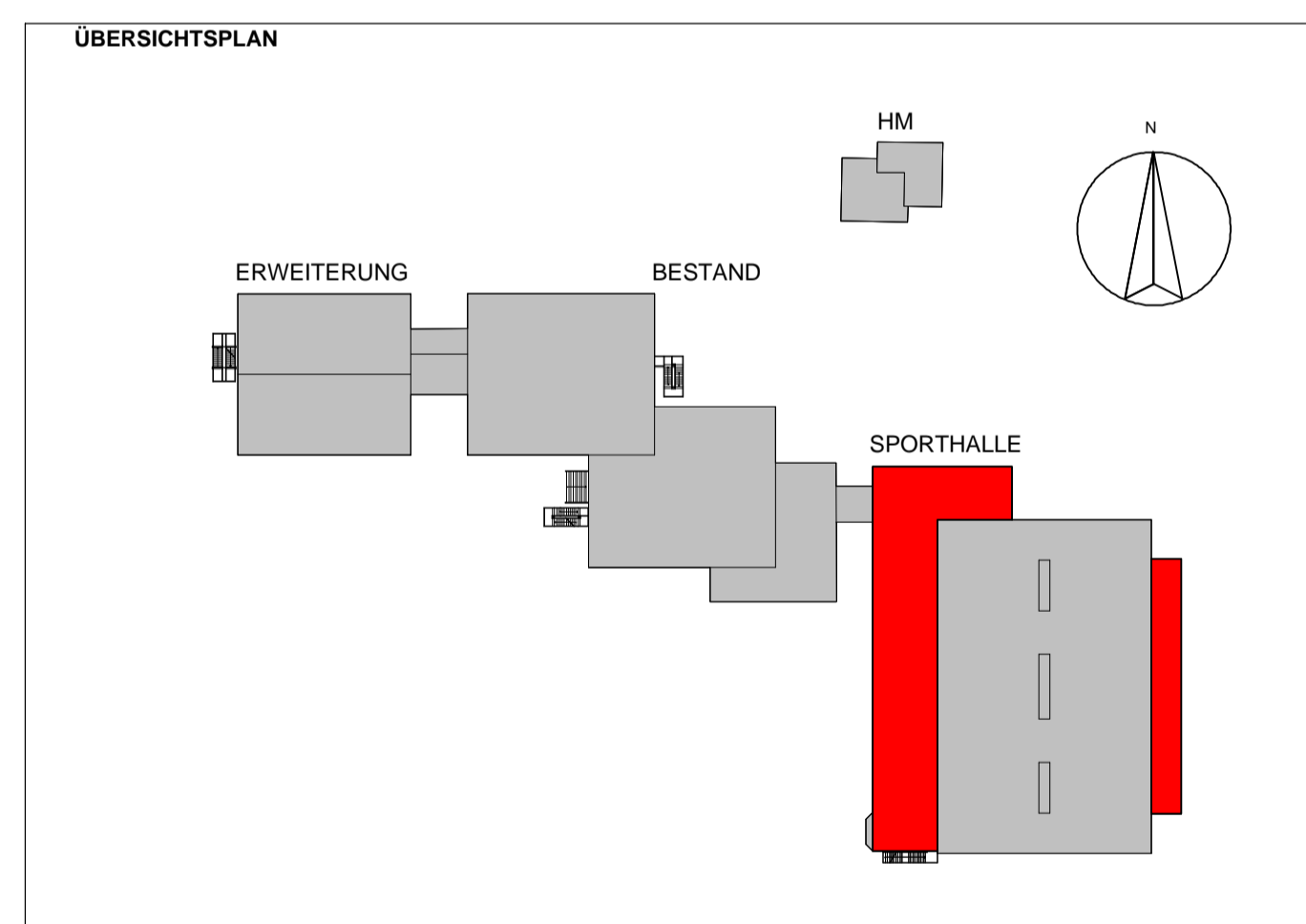

AUSFÜHRUNGSPLANUNG Alle Maße sind am Bau zu prüfen und dem Bestand anzupassen. Änderungen und Unstimmigkeiten sind der Bauleitung unverzüglich mitzuteilen.

PROJEKT
Umkleiden Schulsportthalle IGS CONTWIG
 BAUGRUNDSTÜCK:
 Oberauerbacher Straße 53
 66497 Contwig



BAUHERR
Kreisverwaltung Südwestpfalz
 Unterer Sommerwaldweg 40-42
 66953 Pirmasens
 Datum / Unterschrift Bauherr



PLANINHALT
GRUNDRISS EG BESTAND

ENTWURFSVERFASSER:
DIPL.-INGENIEUR (TU) ARCHITEKT
REINER BOSLE
 Poststraße 6 66919 WESELBERG
 Tel. 06333 - 980198 Fax. 06333 - 980199
 mobil: 01719343387 e-mail: mail@architekt-bosle.de

MASSSTAB **1 : 100**
 GEZEICHNET rbsl
 Format: A 1
 DATUM 11.03.2025
 INDEX 0
 Plan Nr.: **293-W 04**

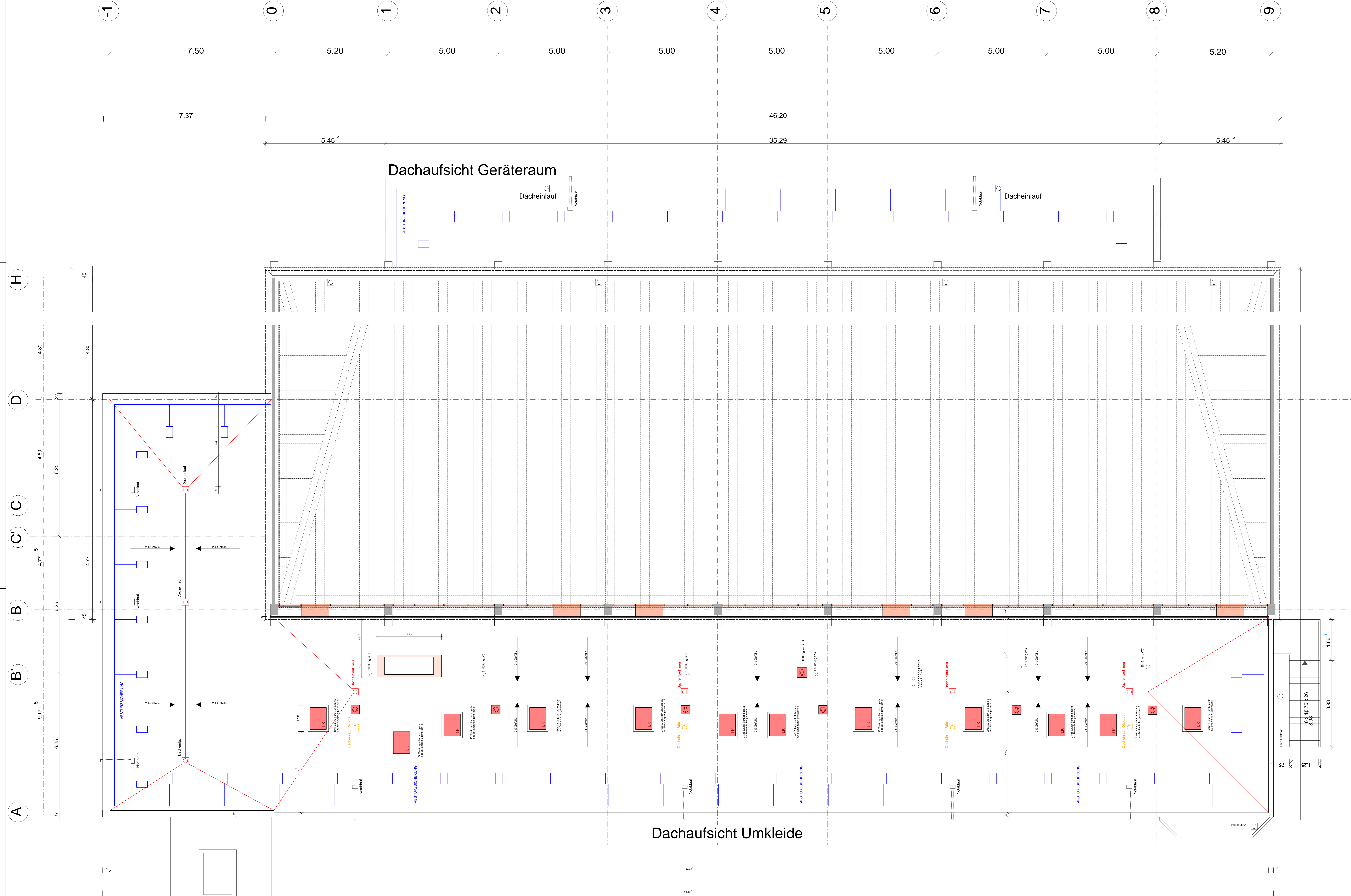

Dachaufsicht Geräteraum

Dachaufsicht Umkleide

ÜBERSICHTSPLAN

AUSFÜHRUNGSPLANUNG Alle Maße sind an Blau zu prüfen und dem Bestand anzupassen. Änderungen und Unstimmigkeiten sind der Bestellung unverzüglich mitzuteilen.

PROJEKT
Umkleiden Schulsporthalle IGS CONTWIG
 BAUGRUNDSTÜCK:
 Oberauerbacher Straße 53
 66497 Contwig

BAUHERR
Kreisverwaltung Südwestpfalz
 Unterer Sommeradweg 40-42
 66953 Pirmasens
 Datum / Unterschrift Bauherr

PLANNINHALT
DACHAUFSICHT UMKLEIDE - GERÄTERAUM

ENTWURFSVERFASSER:
DIPL.-INGENIEUR (TU) ARCHITEXT
REINER BOSLE
 Poststraße 6 66919 WESSELBERG
 Tel. 06333 - 990198 Fax. 06333 - 980199
 mobil: 0171 9343387 e-mail: mail@architekt-bosle.de

MASSSTAB **1 : 50**
 GEZEICHNET: rbfm
 Format: 1500 x 841 mm
 DATUM: 11.03.2015
 PRÜF: B
 Plan-Nr.: 283-WIT

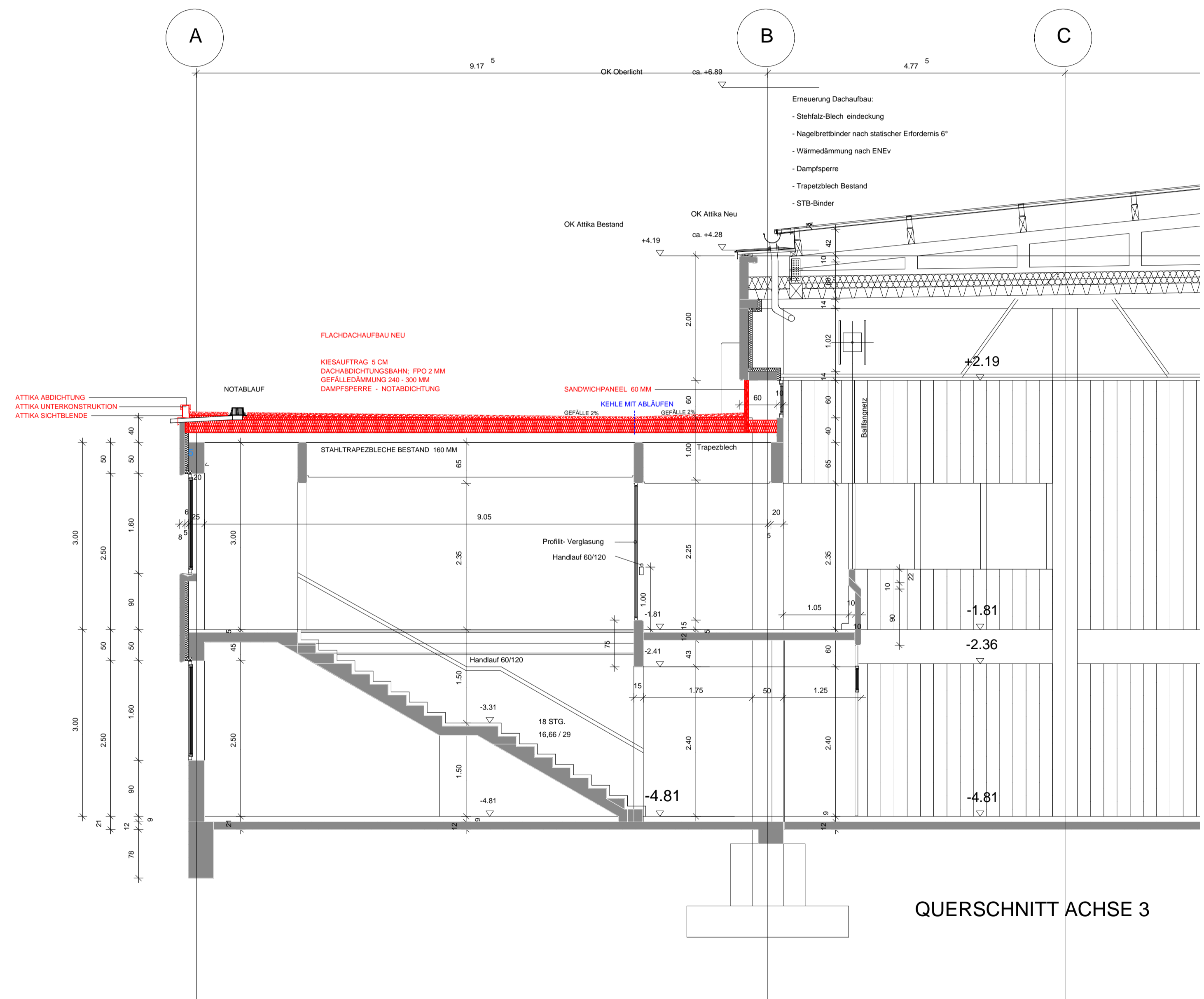

QUERSCHNITT ACHSE 3

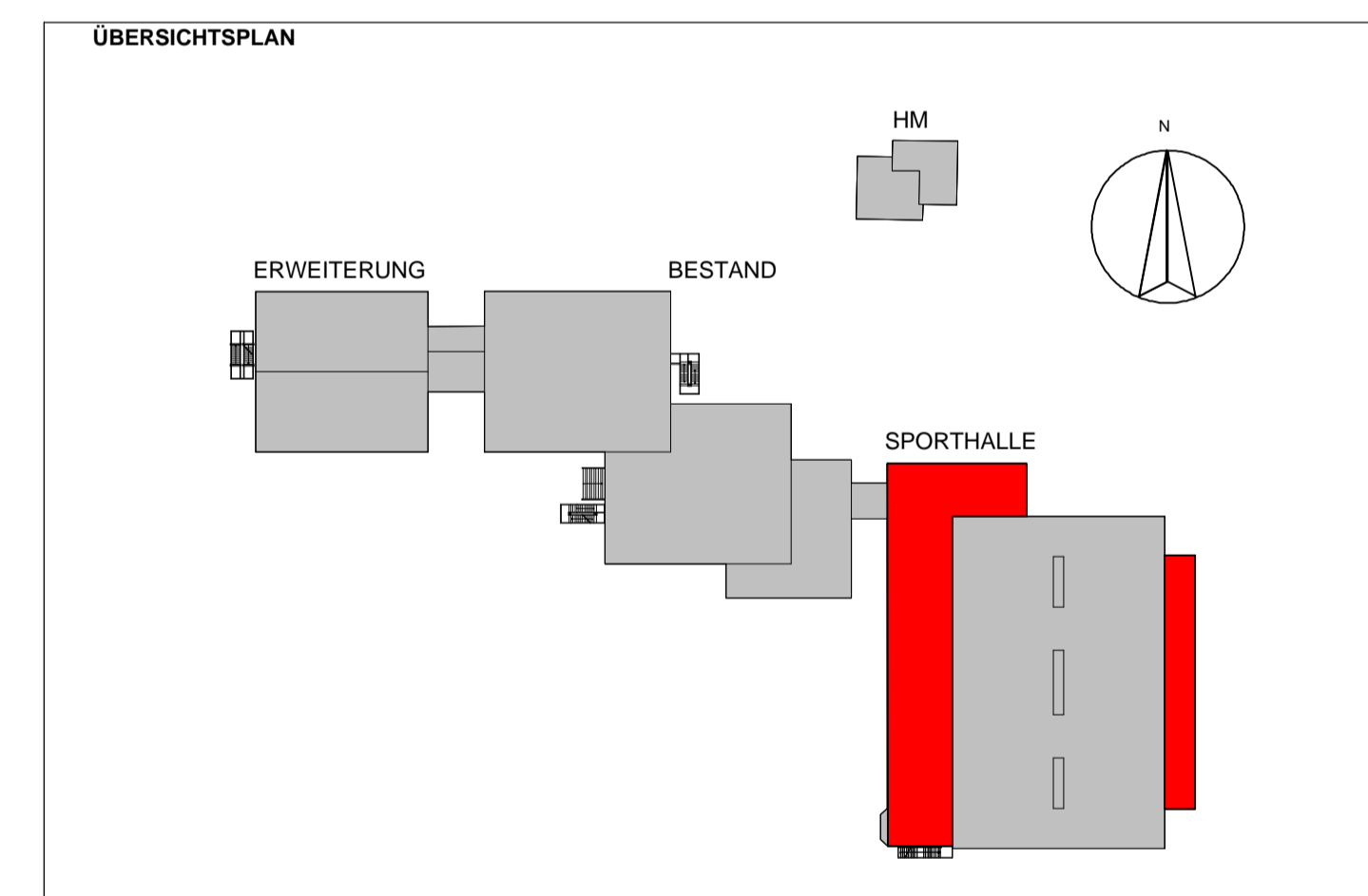
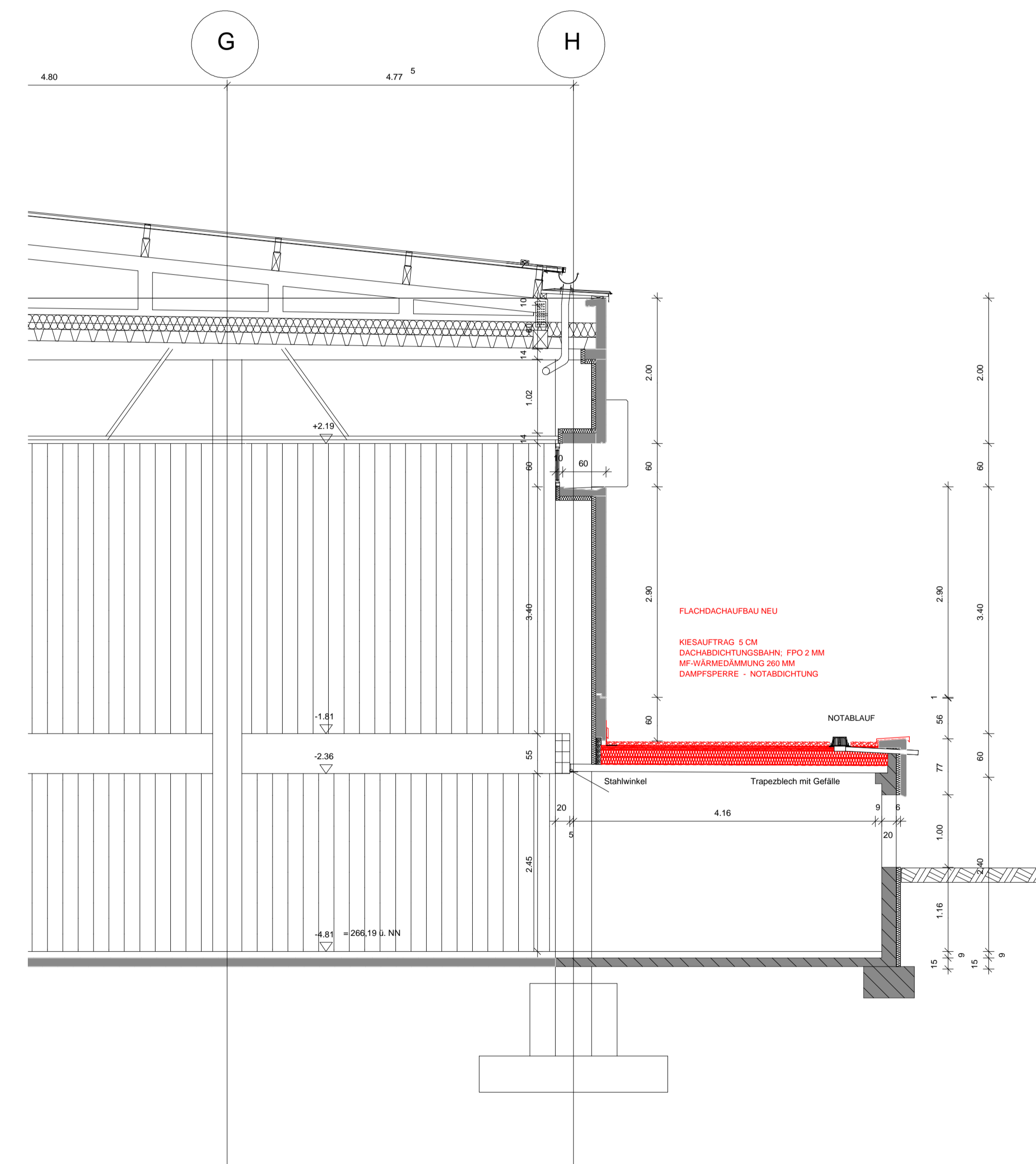

AUSFÜHRUNGSPLANUNG
 Alle Maße sind am Bau zu prüfen und dem Bestand anzupassen. Änderungen und Unstimmigkeiten sind der Bauleitung unverzüglich mitzuteilen.

PROJEKT
Umkleiden Schulsporthalle IGS CONTWIG
 BAUGRUNDSTÜCK:
 Oberauerbacher Straße 53
 66497 Contwig



BAUHERR
Kreisverwaltung Südwestpfalz
 Unterer Sommerwaldweg 40-42
 66953 Pirmasens
 Datum / Unterschrift Bauherr



PLANINHALT
SCHNITT UMKLEIDE - GERÄTERAUM

ENTWURFSVERFASSER:
 DIPLOM - INGENIEUR (TU) ARCHITEKT
REINER BOSLE
 Poststraße 6 66919 WESELBERG
 Tel. 06333 - 980198 Fax. 06333 - 980199
 mobil: 01719343387 e-mail: mail@architekt-bosle.de

MASSSTAB **1 : 50**
 GEZEICHNET rboil
 Format: 1189 x 594 mm
 DATUM 11.03.2025
 INDEX 0
 Plan Nr.: 293-W02