

JUBILÄUM ANNIVERSAIRE



AUSSTELLUNG
VOM
DU 30.11.25
BIS
AU 21.12.25
EXPOSITION

40 Jahre Kreisgalerie Südwestpfalz in Dahn
40 ans de la «Kreisgalerie Südwestpfalz» à Dahn

INHALT

03	Vorwort
04	Corinne Albrecht
06	Uta Arnhardt
08	Wolfgang Beck
10	Nicole Bellaire
12	Mark Blunck
14	Artur Bozem
16	Dr. Monika Bozem
18	Christine Charton
20	Wolfgang Fritz
22	Karl Geistlich
24	Gerhard Hofmann
26	Filomena Hovanes Höh

28	Bernd Janes
30	Klaus Kadel-Magin
32	Rainer Steve Kaufmann
34	Gabriele Köbler
36	Franz Martin
38	Christof Martin
40	Xaver Mayer
42	Stephan Müller
44	Martin Schöneich
46	Matthias Strugalla
48	Susanne Wadle
50	Irmgard Weber
52	Hedda Wilms

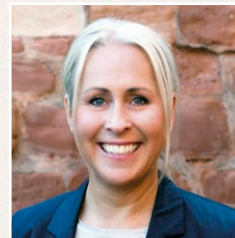

VORWORT

Kunst öffnet Räume – für Emotionen, den Dialog und die Begegnung über Grenzen hinweg. Unsere Kreisgalerie in Dahn ist seit vier Dekaden ein solcher Ort des Austauschs und des Verstehens. Kunstwerke in vielfältigen und vielförmigen Ausstellungen ermöglichen uns, miteinander ins Gespräch zu kommen und neue Perspektiven zu teilen. Mit den gestifteten Vermächtnissen bewahren wir gleichzeitig Identität. Die Kreisgalerie ist somit eine Brücke, die aus der Vergangenheit bis in die Zukunft reicht. Sie soll auch künftig Menschen verbinden und die kulturelle Vielfalt unserer Region lebendig halten.

L'art ouvre des espaces – pour les émotions, le dialogue et la rencontre au-delà des frontières. Depuis quatre décennies, notre Kreisgalerie à Dahn constitue un lieu privilégié d'échanges et de compréhension. Les œuvres présentées dans le cadre d'expositions variées et de grande diversité offrent l'occasion d'engager le dialogue et de partager de nouvelles perspectives. Par les legs qui nous sont confiés, nous préservons également une part essentielle de notre identité. Ainsi, la Kreisgalerie se présente comme un pont reliant le passé à l'avenir. Elle continuera à rassembler les personnes et à faire vivre la richesse culturelle de notre région.

Ganster

- Dr. Susanne Ganster -
Landrätin | conseillère de district

| 1



| 2

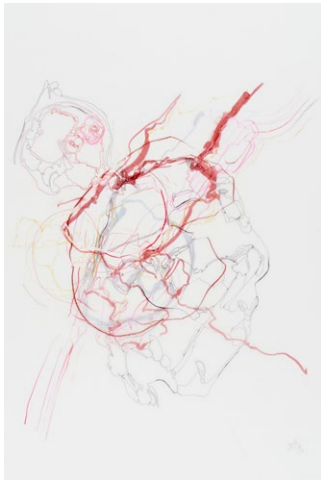

| 3



| 1 **Transparency n6 von Albrecht & Kadel**
Tusche auf calque | 2009 | gerahmt
71 x 57 cm | 700 €

| 2 **Transparency n4 von Albrecht & Kadel**
Tusche auf calque | 2009 | gerahmt
71 x 57 cm | 700 €

| 3 **Transparency n3 von Albrecht & Kadel**
Tusche auf calque | 2009 | gerahmt
71 x 57 cm | 700 €



» CORINNE ALBRECHT

Transparence



Corinne Albrecht

13, rue du Moulin Château
F-67170 Geudertheim France

Künstlerin -
Maison des Artistes A730337
SIRET 410.932.776.00066

+33 (0) 619 242 549
corinne.albrecht@gmail.com
www.corinnealbrecht.eu

@ albrecht8166

f corinne.albrecht.5

1968 in Straßburg geboren
2023 ateliers Geudertheim
2023-1993 atelier Strasbourg
2012-2007 atelier Meisenthal (F)
2009-2010 Atelier Kunstprozesse, Pirmasens (D)

Ausstellungen (Auswahl):

2025 Luciole – Glühwürmchen, Galerie M. Beck, Homburg (D)
2024 Élément EAU, Association Trafic d'Art Strasbourg, Galerie Galatea, Goethe Institut Boston (USA)
2023 Vibrationen und Strukturen, Landtag Rheinland-Pfalz, Mainz (D)
2022 Séquence en mouvance, Galerie l'Escalier, Brumath (F)
2020 Jardin des 2 Rives, Strasbourg (F)
2020 Art Paper Galerie Sandra Blum, Lyon (F)
2019 Galerie Françoise Lenôtre, Goldscheuer (D)
2018 art KARLSRUHE, gallery artpark (D)
2013 art KARLSRUHE, gallery artpark (D)
2012 MAD Kunst und Design, Straßburg (F)
2012 Kiaf, Korean Art Fair gallery artpark (Seoul/Korea)
2011 Art Fair, Köln, gallery artpark (D)
2011 Stiftung Deutsch-Französisches Kultur Zentrum, Karlsruhe (D)
2010 Museum Pfalzgalerie, Kaiserslautern (D)
2009 Museum dada Cabaret Voltaire, Zürich (CH)
2007-2011 Künstlerische Residenz Stephan Balkenhol, Meisenthal (F)
2006 Wettbewerb, Finalistin, 1% Künstlerisch, Montévrain (F)
2005 Künstlerische Residenz CIAV, das internationalen Zentrums für Glaskunst, Meisenthal, DRAC Elsass (F)
2000 Wettbewerb Finalistin, Fondation François Schneider, Wattwiller (F)
1993 Galerie Alternance, Straßburg (F)

| 1



| 2



| 1 - Ohne Titel -
Collage | gerahmt
41 x 50 cm

| 2 - Ohne Titel -
2019 | gerahmt
58 x 50 cm



Uta Arnhardt

Kalmereckstraße 21
66957 Eppenbrunn

06335 858 833
uarnhardt@web.de

» UTA ARNHARDT

1944 in Hof/Bayern geboren
1970-1976 im staatlichen Schuldienst
1976-1982 Guatemala, Zentralamerika. Studium der Webkunst bei Dena Yancey. Intensive Beschäftigung mit der Webtradition der Maya Indios im Museo Ixchel del Traje Indigena in Guatemala City.
1988-1990 Kenia, Ostafrika
2007 Umzug von Pfinztal bei Karlsruhe nach Eppenbrunn, Südwestpfalz
1980-heute als freischaffende Künstlerin tätig mit zahlreichen Ausstellungen im In- und Ausland.

Mitgliedschaften:

GEDOK Karlsruhe
IAPMA (International Association of Hand Papermakers and Paper Artists)
APK (Arbeitsgemeinschaft Pfälzer Künstler)

| 1



| 2

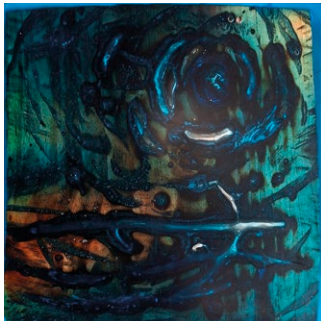

| 3

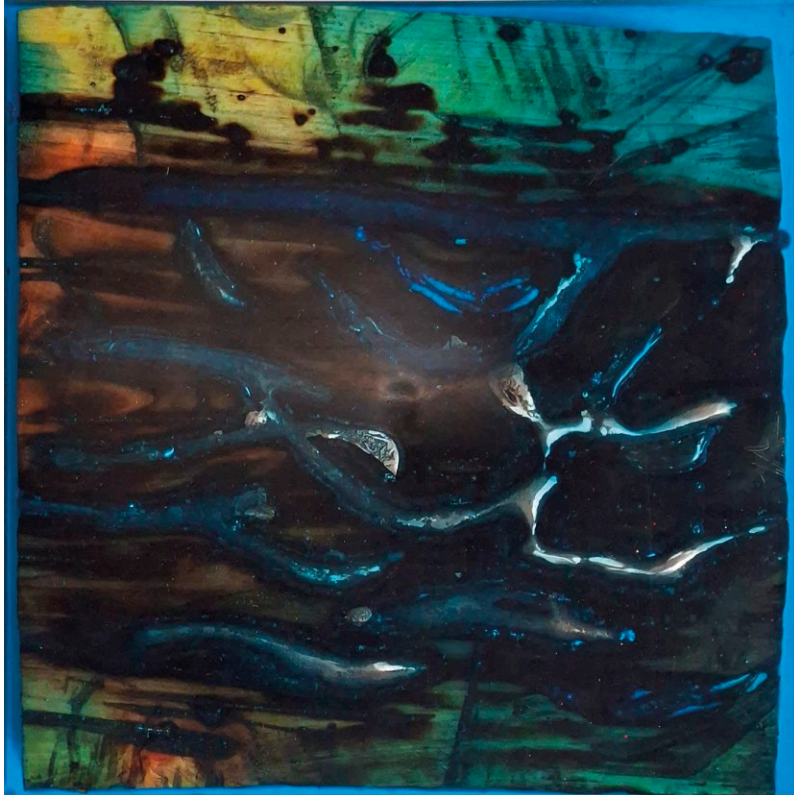

| 1 **La mer A**
Holz/Eisen/Kunstharz | 2024
31 x 31 x 8 cm

| 2 **La mer B**
Holz/Eisen/Kunstharz | 2024
31 x 31 x 8 cm

| 3 **La mer C**
Holz/Eisen/Kunstharz | 2024
31 x 31 x 8 cm



Wolfgang Beck

Burgalberstraße 24
66978 Donsieders

06333 275 783
www.wbeck-kunst.de

» WOLFGANG BECK

La mer

1957 in Heidelberg geboren
1982-1987 Studium an der FHG Mannheim (u.a. bei Hubert Gems)
1989-heute freischaffend als Maler und Bildhauer, seit 2010 in Donsieders/Pfalz
» Mitglied im BBK Rheinland-Pfalz, in der APK sowie in verschiedenen Künstlergruppen

Einzelausstellungen (Auswahl aus den letzten Jahren):

2018 Xylon-Museum Schwetzingen (Schloßgarten), "Beck to the future"
2019-2020 Kunststation Kleinsassen (bei Fulda), "Im Dialog" mit Stefan Kindel
2020 Kunsthaus Frankenthal, "Die Kirche bleibt nicht im Dorf"
2022 Kreisgalerie Südwestpfalz, Dahn, "Die Reise ins Ungewisse"
2023 Villa Meixner, Brühl, "Malerei und Skulptur im Dialog"
2024 Zeughaus, Kunstverein Germersheim (mit Wolfgang Fritz und Christiane Grimm)
2024 Museum für Kunst Rockenhausen, "Der Künstler als Forscher"

Ausstellungsbeteiligungen (Auswahl aus den letzten Jahren):

2019 BBK- Galerie Mainz, Berlin "70 Jahre BBK Rheinland-Pfalz"
2021 Forum ALTE POST, Pirmasens und Stadtmuseum, Zweibrücken - "Die Neun"
2022 Kunstverein Walldorf, Alte Apotheke, "Emulsion-2"
2023 Kunsthochschule Saarbrücken, "Bitte berühren"
2023 Forum ALTE POST, Pirmasens, "Touched"
2025 Herrenhof Neustadt-Mußbach, APK - "Prozesse – Reihen – Variationen"

| 1



| 2



| 3



| 1 Als wäre die Welt neu erblüht
Farbholzschnitt auf Papier | 2020
70 x 50 cm

| 2 Als wäre die Welt neu erblüht
Farbholzschnitt auf Papier | 2024
70 x 50 cm

| 3 Als wäre die Welt neu erblüht
Farbholzschnitt auf Papier | 2020
70 x 50 cm



Nicole Bellaire

Charles-de-Gaulle-Straße 7
76829 Landau in der Pfalz

06341 3 885 087
mail@nicole-bellaire.de
www.nicole-bellaire.de

 nicole.bellaire

» NICOLE BELLAIRE

Druckgrafik - Zeichnung - Collage

- 1972** in Kandel/Pfalz geboren
1992-1997 Studium Stadtplanung an der Universität Dortmund
2006-2009 Studium Bildende Kunst mit dem Schwerpunkt Druckgrafik an der Universität Koblenz-Landau
2021 Residenzstipendium im Kunsthaus Stove, Boiensdorf, Mecklenburg-Vorpommern
2023 Residenzstipendium im Maxhaus, Kunsthaus Nordhalben, Bayern

Öffentliche Ankäufe:

- 2009** Ministerium für Bildung, Wissenschaft, Jugend und Kultur, Mainz
2018 Marianne und Heinrich Lenhardt-Stiftung, Graphische Sammlung des Museums Pfalzgalerie Kaiserslautern
2021/2022 Landkreis Südliche Weinstraße

Ausstellungen (Auswahl):

- 2012** Städtische Galerie Villa Streccius Landau
2015/2018 Auswahlstellung zum Heinrich-von-Zügel-Kunstpreis, Städt. Galerie (Wörth)
2016 Auswahlstellung zum Pfalzpreis Graphik, Museum Pfalzgalerie Kaiserslautern
2020 Erwerbungen der Marianne und Heinrich-Lenhardt-Stiftung, Museum Pfalzgalerie Kaiserslautern
2023-2025 Sommerausstellung Kunstverein Bayreuth
2025 Winkeldruckerey Speyer, Kunststation Kleinsassen

Mitgliedschaften:

Berufsverband Bildender Künstler, Rheinland-Pfalz
 apk – Arbeitsgemeinschaft Pfälzer Künstler
 GEDOK Karlsruhe

| 1



| 1 **White Noise 1**
Acryl auf Leinwand | 2024
80 x 100 cm | 1600 €

| 2

| 3



| 2 **Brücken schaffen 1**
Weide geölt, Metallplinthe | 2021
150 cm | 2100 €

| 3 **Brücken schaffen 2**
Weide geölt, Metallplinthe | 2021
150 cm | 2100 €



» MARK BLUNCK



Mark Blunck

Horsteler Weg 4

66989 Höheischweiler

0179 3 262 761

atelier@mark-blunck.de

www.mark-blunck.de

1971 in Trier geboren
1992-1996 Studium an der Universität Koblenz-Landau
1997-1998 Heinrich von Zügel-Stipendium der Stadt Wörth
1997 1. Preis Junge Kunst Zweibrücken-Pirmasens

Einzelausstellungen:

Galerie von der Laage (Aachen)
Haus der Künstler, Altes Rathaus (Wörth)
Galerie Formart, Kunstverein Zweibrücken (Zweibrücken)
Rheinberger, Johanneskirche (Pirmasens)
Kreisgalerie Südwestpfalz (Dahn)
Universitätskliniken (Homburg)
Weingut Dr. Wehrheim (Birkweiler)
Rathaus Rodalben (Rodalben)
Stiftsgut Keysermühle (Klingenmünster)
Villa Meixner (Brühl)

Ausstellungsbeteiligungen:

Villa Böhm (Neustadt), Universität Landau, Zehnhaus (Jockrim), Europäische Akademie der Bildenden Künste (Trier), Landesgartenschau (Kaiserslautern), Altes Rathaus (Wörth), Kulturhof Flachsgasse (Speyer), Kunst direkt (Mainz), Kunstmesse, ISC, Messe Pirmasens, Wero-Medical (Taunusstein), Delicom (Großostheim), Villa Meixner (Brühl), Kreishaus (Landau), Herrenhof (Neustadt-Mußbach), Stadtmuseum (Zweibrücken), HBK (Saarbrücken), Forum Alte Post (Pirmasens)

| 1



| 2



| 3



| 1 **Rotes Fragment**
Mischtechnik auf Leinwand | 2020
100 x 100 cm

| 2 **Überleben**
Mischtechnik auf Leinwand | 2022
100 x 100 cm

| 3 **Explosiv**
Mischtechnik auf Leinwand | 2019
160 x 100 cm



Artur Bozem

Am Hüttenwald 4
66894 Rosenkopf

06372 1 801
a.bozem@web.de
www.artur-bozem.de

Fotos Werke/Porträt:
Artur Bozem

» ARTUR BOZEM

1952 in Neuwied/Rhein geboren
1970 Abschluss der Ausbildung als Werbe-Grafiker und Designer
1972-1974 Werbefachschule Köln
1975-1983 Grafiker in Köln
1984-heute Lehr- und freischaffende Tätigkeit als Künstler

Mitgliedschaften:

Künstlergruppe Pellenz, Künstlerbund Rheinland, Arbeitsgemeinschaft Pfälzer Künstler (APK), Europäische Vereinigung Bildender Künstler (EVBK), Künstlergruppe ARS PALATINA, Berufsverband Bildender Künstler (BBK) Rheinland-Pfalz, Kunstverein Dillingen, Homburger Künstler

Ausstellungen und Symposien:

1970-heute Gruppen- und Einzelausstellungen in Deutschland und Europa
2008-heute Beteiligung an nationalen und internationalen Workshops und Symposien

Auszeichnungen:

1970 Preis der Rhein-Zeitung Koblenz
1986 Preis der "Käthe-Dannenmann-Stiftung"
1987 Preis der "Deutschen Diabetes-Gesellschaft" für LOGO
2003 "Kaiser-Lothar-Preis" der EVBK
2010 Einladung der UNESCO zum ART CAMP Andorra
2013 Preisträger "Kunst-am-Bau"
2019 Einladung der UNESCO zum ART CAMP Gozo, Malta

Werke befinden sich in privaten und öffentlichen Sammlungen
(z.B. Landeskunst-Sammlung Rheinland-Pfalz).

| 1



| 2



| 1 **Laufsteg** | Diptychon
Acryl auf Leinwand | 2025
80 x 80 cm

| 2 **Laufsteg** | Diptychon
Acryl auf Leinwand | 2025
80 x 80 cm



» DR. MONIKA BOZEM



Dr. Monika Bozem

Am Hüttenwald 4
66894 Rosenkopf

06372 1 801
monika.bozem@web.de

Fotos Werke/Porträt:
Dr. Monika Bozem

1954 an der Mosel geboren
1964-1972 Gymnasium/Abitur in Koblenz
1972-1982 Studium Biologie Universität Bonn, Diplom, Promotion Dr. rer. nat.
1974-2025 wissenschaftliche Tätigkeiten an Universitäten
2005-2012 Lehrtätigkeit in Naturwissenschaften und Kunst an Gymnasien

1976-1980 Ausbildung "Grafik in der Wissenschaft"
2003-heute Kunst- und Kulturmanagement
2000-heute intensives künstlerisches Arbeiten (Malerei, Grafik)
zahlreiche wissenschaftliche und künstlerische Publikationen

Mitgliedschaften:

2000-heute Europäische Vereinigung Bildender Künstler EVBK
2018-heute Arbeitsgemeinschaft Pfälzer Künstler APK (seit 2024 Vorsitzende)
2000-heute Künstler der Pellenz, Künstlerbund Rheinland, Ars Palatina,
Kunstverein Dillingen

Ausstellungen und Symposien:

2000-heute Einzel- und Gruppenausstellungen in Deutschland und Europa
2004-heute Nationale und internationale (u.a. UNESCO) Kunst-Symposien

Werke befinden sich in privaten und öffentlichen Sammlungen
(u.a. Landeskunstsammlung Rheinland-Pfalz).

| 1



| 2



| 3



| 1 **Planet mit Monden**
Öl a. gew. Karton | 2014
82 x 68 cm

| 2 **Steinreich**
Öl a. gew. Karton | 2018
85 x 68 cm

| 3 **Hommage an den Bläuling**
Öl a. gew. Karton | 2020
82 x 68 cm



» CHRISTINE CHARTON

Surreal



Christine Charton

Wolfsägerweg 48

66996 Fischbach (Pfalz)

06393 809 554

vogelsang-charton@t-online.de

www.christine-vogelsang.de

In Halstenbek (Schleswig-Holstein) geboren

1971-1977 Studium an der Staatlichen Kunstakademie Düsseldorf
Philosophie (Hegel – philosophische Aspekte seiner Dialektik)
Kunstgeschichte (Hans Sedlmayer – Paradigma einer Strukturanalyse)
Meisterschülerin von Prof. Rolf Sackenheim

1976-1978 Studium der Restaurierung im Restaurierungszentrum Düsseldorf
Naturwissenschaftliche Untersuchungen von Gemälden (Röntgen) in
Verbindung mit Kunstwissenschaft auf der Basis der Erkenntnisse von
Johannes Taubert
Leitung: Prof. Dr. Heinz Althöfer

Ausstellungen im In- und Ausland

| 1



| 3



| 2



| 1 **Erupt**
Acryl auf Leinwand | 2025
70 x 90 cm

| 2 **Fließ**
Acryl auf Leinwand | 2025
70 x 90 cm

| 3 **Makroko**
Acryl auf Leinwand | 2025
100 x 80 cm



» WOLFGANG FRITZ



Wolfgang Fritz

Salzbachstraße 16
66969 Lemberg-Langmühle

06331 40 457
wolfgangfritz@gmx.de
www.wolfgang-fritz.com

1956 in Pirmasens geboren
1977-1982 Studium der Bildenden Künste an der HfBK Städelschule in Frankfurt/Main bei Thomas Bayrle, Christian Kruck und Rainer Jochims
1982-heute Tätigkeit als freischaffender Künstler
» Lebt und arbeitet in Lemberg/Pfalz

Mitgliedschaften:

Mitglied der "KG hauptsach´ fertich"
Gründungsmitglied Verein "Kunstprozesse"
Mitglied der Arbeitsgemeinschaft Pfälzer Künstler APK
Mitglied der Künstlergruppe neuN+

Einzelausstellungen:

1988 Pirmasens, Wasgauhalle, "Malerei und Skulptur"
1989 Köln, Stadtgarten, "Malerei Skulptur Film"
1992 Zweibrücken, FormArtGalerie, "Form im Fluss"
1995 Zweibrücken, Galerie in der Park-Villa, "Polarität"
1997 Rodalben, Helmut-Servas-Kunsthalle
1998 Mainz, Brückenturm Galerie der Stadt Mainz, "FormZwischenForm"
1999 Konz, Galerie Kloster Karthaus, "Flüchtiges verdichten" (+ Katalog)
2004 Pirmasens, Alte Post, "Über Grenzen schreiten"
2009 Trier, Kunstverein Junge Kunst, "dialog digital analog"
2017 Pirmasens, Forum Alte Post, "KONFLUENZ" (+ Katalog)
Rockenhausen, Kahnweilerhaus, "Kreisläufer"
2021 Dahn, Kreisgalerie Südwestpfalz, "SCHICHTARBEITER" mit Roland Albert

Zahlreiche Ausstellungsbeteiligungen und Kataloge

| 1



| 2



| 1 **Blaue Hyänen**
Öl auf Holz | 2024
60 x 60 cm

| 2 **Krieg oder Frieden**
Öl auf Holz | 2020
60 x 60 cm

| 3



| 3 **Der Nazisst, ein Portät**
Acryl auf Nessel | 2023
100 x 80 cm

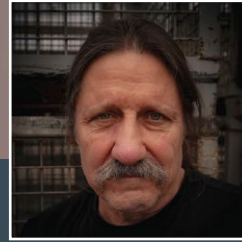

» KARL GEISTLICH

Malerei



Karl Geistlich

Essingerstraße 19
76877 Offenbach

0176 58 062 813
k.geistlich@web.de

 geistlichkarl

 karl.geistlich

1960 in Pirmasens geboren
1983-heute freischaffender Künstler

Ausstellungen und Sonstiges (Auswahl):

- Landesausstellung "Querschnitte" BBK Rheinland-Pfalz (1986)
- Einige Jahre dem Berufsverband Bildender Künstler Rheinland-Pfalz und der Künstlergruppe Kunstprozesse zugehörig
- Frikk Festivall Südflügel Bethanien (Berlin Kreuzberg)
- Kunstraum Isländische Straße (Berlin Prenzlauer Berg)
- Kunstraum neue Bahnhofstraße (Berlin Friedrichshain)
- Kunst trifft soziales Engagement, Bilderspende/Versteigerung zugunsten der Charité Berlin, Schirmherr: rbb-Fernsehmoderator Ulli Zelle
- Internationale Kunstmesse B.AGL ART afAIRs ART EXPLOSION (Postbahnhof Berlin)
- EAGEL Gallery Jennifer Spruss (Berlin Charlottenburg)
- Galerie Die Werkstatt (Erfweiler, 2013)
- "Der zweite Blick" Kreissgalerie Südwestpfalz (Dahn, 2016)
- "Die Frivolität des Alltags" mit Franz Martin, Galerie Die Werkstatt (Erfweiler, 2019)
- "Missbrauch, Obsession und Gebirge" Kreissgalerie Südwestpfalz (Dahn, 2020)

Vieles habe ich vergessen, nix dokumentiert.

| 1



| 2



| 3

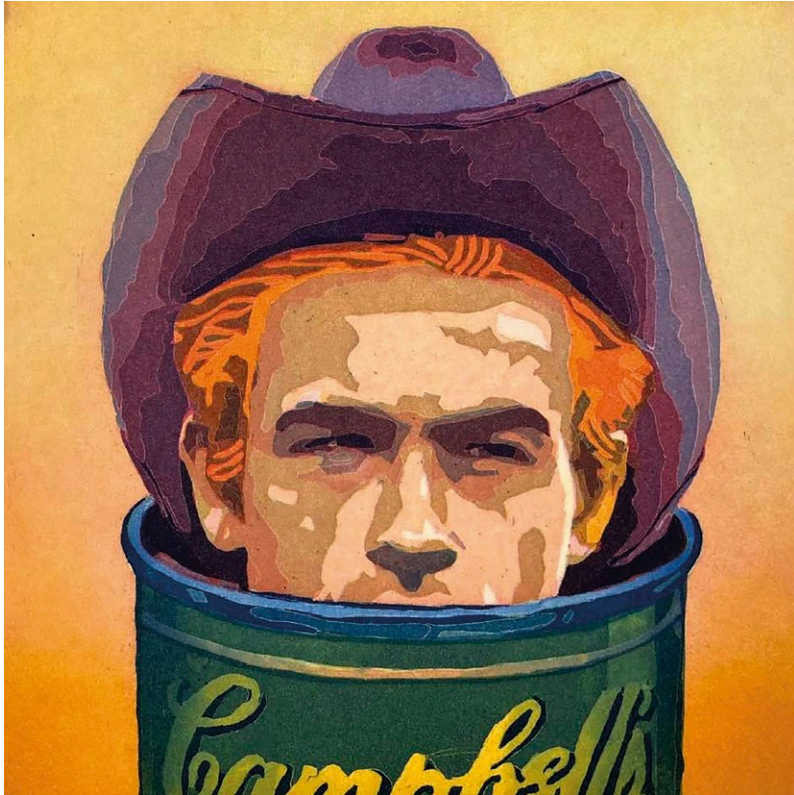

| 1

- Ohne Titel -
Farbradierung | 2022
20 x 20 cm | Papierformat: 48 x 38 cm

| 2

- Ohne Titel -
Farbradierung | 2022
20 x 20 cm | Papierformat: 48 x 38 cm

| 3

- Ohne Titel -
Farbradierung | 2022
20 x 20 cm | Papierformat: 48 x 38 cm



» GERHARD HOFMANN

Farbradierungen



Atelier
Gerhard Hofmann

Ägyptenpfad 14
67433 Neustadt a. d. Weinstraße

06321 33 838
hofmann-neustadt@t-online.de
www.atelier-gerhard-hofmann.de

1960 in Worms geboren
1980-1985 Studium Bildende Kunst an der Johannes Gutenberg-Universität Mainz
1981 Förderpreis und Rom-Preis der Stadt Salzburg
1984 Förderpreis des Landes Rheinland-Pfalz für Grafik
1986 Pfalzpreis für Malerei
1987 II. Staatsexamen für das Lehramt an Gymnasien
1987-heute Freiberuflich als Bildender Künstler tätig
2020 Kulturpreis des Stadtverbands für Kultur Neustadt an der Weinstraße
» Lebt und arbeitet in Neustadt an der Weinstraße

| 1

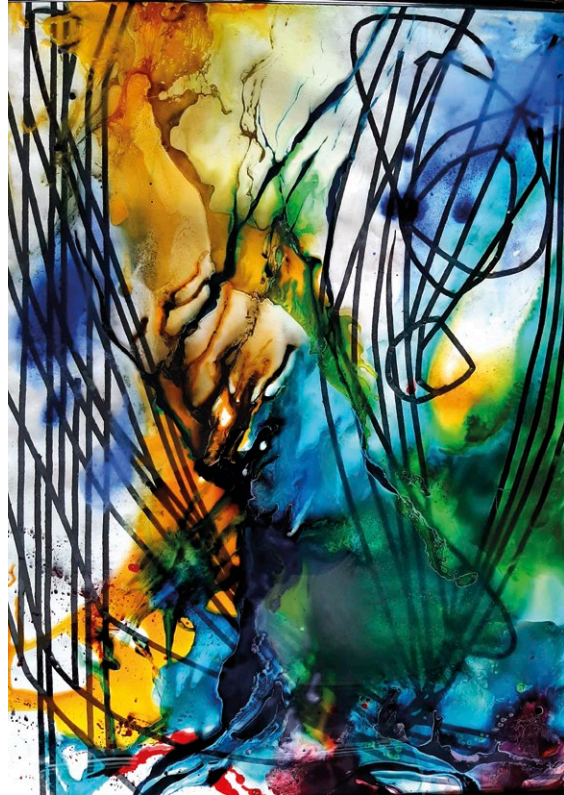

| 2

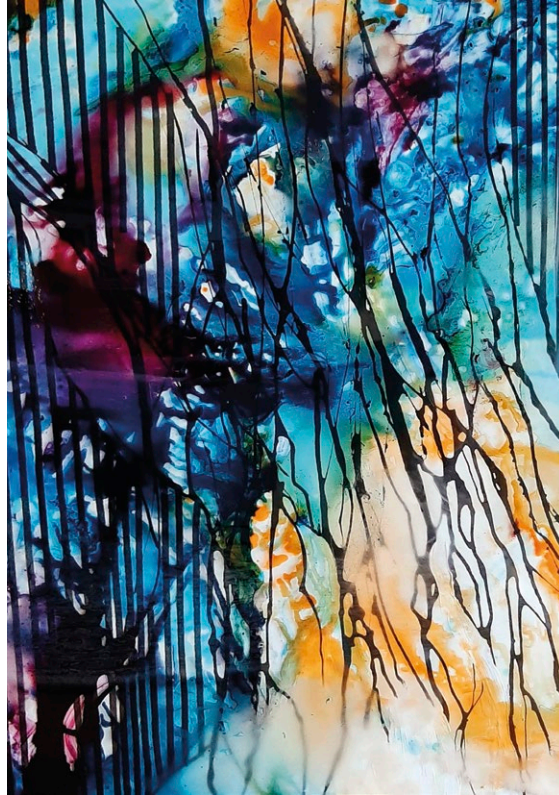

| 1 **Metamorphosen 1**
Acrylglas, bemalt über Papier-Collage
2024 | 95 x 70 cm

| 2 **Metamorphosen 2**
Acrylglas, bemalt über Papier-Collage
2024 | 95 x 70 cm



» FILOMENA HOVANES HÖH

Glasmalerei



Filomena Höh

Am Häusel 24a

66953 Pirmasens

06331 653 37

filomenas@t-online.de

 [filomena.hoh](https://www.facebook.com/filomena.hoh)

Foto Portrait:

Petra Volkemer

- 1954** in Pazardjik (Bulgarien) geboren
Studium Gesang und Bildende Kunst, Hochschule Plovdiv
Lehrtätigkeit, Gymnasium Blovo (Bulgarien)
- 1999-heute** freiberuflich als Bildende Künstlerin tätig
- 2000** Kreisdgalerie Südwestpfalz (Dahn)
- 2004** Bildungshaus Maria Rosenberg (Waldfischbach-Burgalben)
- 2008** Kreisdgalerie Südwestpfalz (Dahn)
- 2011** Die Pfalz malt für den Dom, Städtische Galerie Speyer
- 2014** Sichtbar - unsichtbar, Kreisdgalerie Südwestpfalz (Dahn)
- 2021** Galerie Bitche & Art, Bitche (Frankreich)
- 2023** Kreativviti Pirmasens
- » Lebt und arbeitet in Pirmasens und Pazardjik

| 1



| 2



| 3



| 1 **Horizonte III**
Mischtechnik | 2024
74 x 121 x 6cm

| 2 **Horizonte IV**
Mischtechnik | 2024
74 x 124 x 7,5 cm

| 3 **Horizonte VI**
Mischtechnik | 2025
96 x 127 x 6 cm

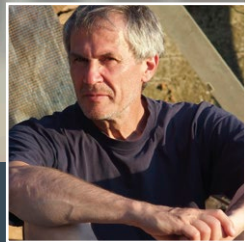

» BERND JANES



Bernd Janes

Burgstraße 5c
66500 Hornbach

06338 9 942 789
bernd@janes-oekologie.de
www.janes-oekologie.de

- 1974-2007** Nach der Ausbildung Polizeibeamter im Streifendienst
- 1992-2001** Öko-Siedlung Kleiner Hirschberg, Neunkirchen Initiative, Projektarbeit, Öffentlichkeitsarbeit, bauökologische Planung
- 1996** Saarländischer Staatspreis für Architektur und Ökologie für die Öko-Siedlung Kleiner Hirschberg als Initiator
- 1996-1997** Fernstudium am Institut für Baubiologie und Ökologie, Neubeuern
- 1999** Saarländischer Staatspreis für Architektur und Ökologie mit Prof. Helmut Müller-Sang (München) für das Einfamilienhaus von Familie M. Homburg
- 1998-2001** Studium der Baubiologie/Ökologie am SIB (Zürich)
Diplomarbeit - eidgenössischer Dipl. Baubiologe/Ökologe
- 2001-heute** Ökologische Grundlagenforschung zu interdisziplinären Themen in der Architektur: Bedeutung der Hülle; Lehm, Erde, Bauen; die Bedeutung des Sozialen in der Architektur
- 2002-heute** künstlerisches Arbeiten mit Naturmaterialien, regelmäßige Ausstellungen
- 2003-2004** Lehrauftrag an der Alanus Hochschule für Kunst und Gesellschaft (Bonn) im Fach Bauökologie
- 2003-2005** Studium der Architektur an der Alanus Hochschule für Kunst und Gesellschaft (Alfter/Bonn) - Dipl.-Ing. Architektur
- 2004-2007** Lehrauftrag an der Hochschule für Technik und Wirtschaft des Saarlandes, Fachbereich Architektur, im Fach "Ökologisches Bauen"
- 2010** Planung und Bau des eigenen Atelier-Wohnhauses in Hornbach/Südwestpfalz
- 2014-heute** Mitglied im BBK Rheinland-Pfalz

| 1



| 2



| 3



| 1 **Structure infini**
Sérigraphie auf Papier | 2025
42 x 30 cm | 190 €

| 2 **Structure infini**
Sérigraphie auf Papier | 2025
42 x 30 cm | 190 €

| 3 **Structure infini**
Sérigraphie auf Papier | 2025
42 x 30 cm | 190 €



» KLAUS KADEL-MAGIN

Sérigraphie



Klaus Kadel-Magin

Kaiserstraße 29
66953 Pirmasens

0151 25 226 344
klkadel@t-online.de
www.kadelmagin.de

 klauskadel

1968 in Rodalben geboren
1984-1988 Tätigkeit als Chemielaborant
1987 Mitbegründer der Kunstprozesse
1987-heute Freier Künstler mit eigenem Atelier
1990-1995 Tätigkeit als Typograf
1995-heute Freier Journalist
2000-2010 Vorsitzender der Kunstprozesse
2007-2012 Atelier im Künstlerkollektiv Artopie (Meisenthal/France)
2010-2012 Vorstandsmitglied Artopie
2023-heute Zweiter Vorsitzender Kunstverein Pirmasens
2023-2024 Partizipative Kunstprojekte für die Montag Stiftung

Ausstellungen und Kunstaktionen (seit 1994):

Saarbrücken, Künzelsau, Fürstenwalde/Spree, Poissy, Meisenthal, Karlsruhe, Straßburg, Erstein, Zürich, Landau, Leipzig, Rockenhausen, Colmar, Bouxwiller, Ribeauvillé, Neustadt sowie natürlich auch in der Kreissgalerie Südwestpfalz (Dahn). Außerdem Beteiligungen an Kunstmesen in Karlsruhe, Straßburg, Luxemburg, Köln und Seoul

| 1



| 2



| 3



| 1 **Der andere Eskapist**
Acryl auf Leinwand | 2022
88 x 88 cm

| 2 **Puppenhaus**
Acryl auf Leinwand | 2021
121 x 81 cm

| 3 **Wer ist da?**
Öl auf Leinwand | 2021
120 x 70 cm



» RAINER STEVE KAUFMANN

Malerei und Zeichnung



Rainer Steve Kaufmann

Vogesenstraße 10
76829 Landau

0179 7 907 690
r.kaufmann@rptu.de
www.rskrakau.de

 rskaufmann

1979 in Kaiserslautern geboren
1999-2008 Studium Bildende Kunst und Anglistik an der Universität Koblenz-Landau
2002-2003 Heinrich von Zügel Residenz-Stipendium in Wörth am Rhein
2003-2004 Künstlerischer Studienaufenthalt in Melbourne, Australien
2004/2006 Kunstpreis für junge Künstler des VPK und des Fördervereins Herrenhof
2010-2017 Arbeit als Kunstpädagoge an der IGS Frankenthal
2016 Auszeichnung "Best Album Art" von WTUL-Radio, New Orleans (USA)
2017-heute Dozent für Zeichnung und Malerei an der RPTU
2018 Nominert für den Pfalzpreis Malerei (Top 3 Finalist)
2024 Publikumspreis des Pfalzpreises Bildende Kunst 2024

Zahlreiche Ausstellungen im In- und Ausland seit 2002

| 1



| 5

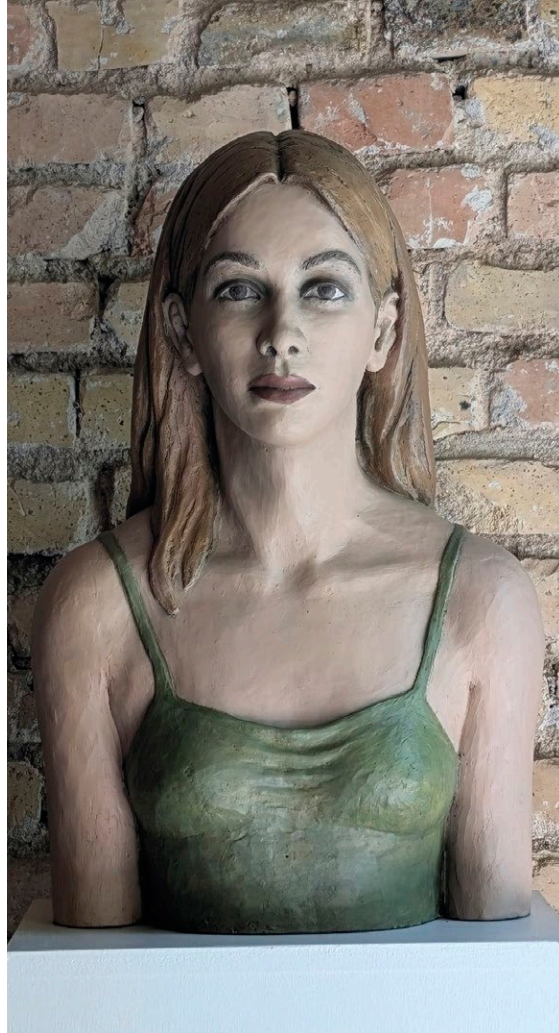

| 2



| 1 **Köbler's Tierwelt**
Drei Figuren aus Feinbeton
Farbsystem und Eisenpulver
2020/2022/2024

| 2 **Madeleine nach dem Bade**
Betonfigur
170 x 45 cm

| 3 **Nanette**
Betonplastik aus Feinbeton mit Farbsystem
2025 | 60 x 35 cm



» GABRIELE KÖBLER

Figuren aus Beton



Gabriele Köbler

Kirchgasse 265
67454 Haßloch

06324 1 893
info@gabriele-koebler.de
www.gabriele-koebler.de

 form.und.farbe

 gabriele.kobler.355

1963 in Ludwigshafen geboren
1985-1995 Berufstätigkeit im Gesundheitswesen in Heidelberg
1995 Umzug in die Pfalz, Familienphase
2002-2008 Kunstschule Villa Wieser, Herxheim
Freie Bildhauerei, Bildhauerei nach Modell, sowie Malerei.
2004-heute hauptberufliche Tätigkeit als freischaffende Künstlerin mit der Erstellung von figürlichen Arbeiten aus Feinbeton, Gips und Bronze
Schwerpunkt: Farblich gestaltete portraithafte Büsten, lebensgroße Figuren, Bronzeplastiken, themenbezogene Figurengruppen

Öffentliche Arbeiten und Referenzen:

2014 Weinhoheit Sommerhausen
2015 Birdlover - lebensgroße sitzende Figur (GBS Speyer)
2019 Kunst am Bau - "Kulturbegleiter" im K4 Haßloch
2022 Beitrag im Künstlersymposium für den Skulpturenpark Kloster Andechs
2023 Kunst im öffentlichen Raum: Bronzeplastiken Waldalgesheim (bei Bingen)
2024 "Der Feldhandballer" - lebensgroße Bronzeplastik Haßloch/Pfalz
2024 Bertha Benz - kleine Büste Bertha-Benz-Stiftung Ladenburg
2025 Alice Bensheimer - große Betonbüste m.con Rosengarten Mannheim

Sonstiges:

Mitglied im BBK Mannheim und Rheinland-Pfalz sowie Mitglied in der Pfälzischen Sezession
Herrenhof-Kunstpreis 2018

| 1



| 2



| 3



| 1 **Leoporello-Projekt I**
Acryl auf Papier | 2025
22 x 70 cm

| 2 **Leoporello-Projekt II**
Acryl auf Papier | 2025
22 x 70 cm

| 3 **Leoporello-Projekt III**
Kugelschreiber auf Papier | 2025
22 x 70 cm



» FRANZ MARTIN



Franz Martin

Hasenbergstraße 2

66994 Dahn

06391 5 175

0175 6 290 906

mfranz894@gmail.com

- 1957** in Kaiserslautern geboren
- 1980-1984** Studium Grafik- und Kommunikationsdesign u.a. bei Prof. Merz (Stuttgart)
- 1984** Diplomarbeit: "Das Politische Plakat" (in Zusammenarbeit mit Klaus Staeck)
Studium Malerei bei Prof. Per Kirkeby (Salzburg)
- 1986** Förderpreis der August-Müller-Stiftung (Pirmasens)
- 1990** Stipendium Künstlerbahnhof Ebernburg
- 1994** Arbeitsstipendium des Zehnhauses Jockgrim
- 1994-1995** Asterstein-Stipendium des Landes Rheinland-Pfalz (Koblenz)
- 1996** Vierteljähriger Arbeitsaufenthalt im Mecklenburgischen Künstlerhaus
(Schloss Plüschow, Schwerin)
- 1997** Burgund-Stipendium des Landes Rheinland-Pfalz (Semur-en-Auxois)

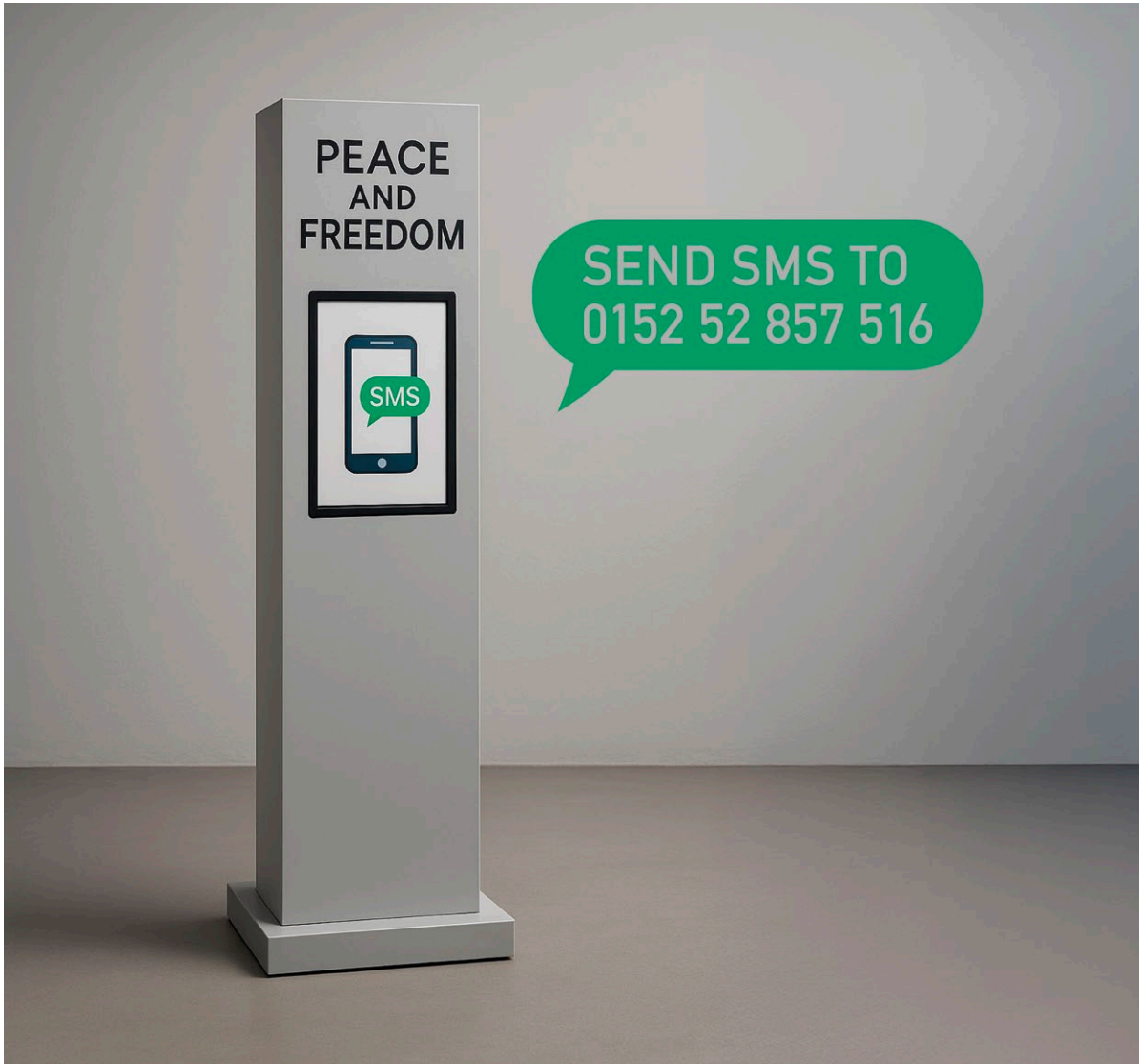

| 1 **Peace and Freedom**
New Media Installation | 2025 (Idee: 2003)
H 200 x B 70 x T 50 cm + 2 externe Bildschirme



» CHRISTOF A. MARTIN

Multimedia-Künstler



Christof Martin

Karl-Peters-Straße 16
67657 Kaiserslautern

0160 91 779 820
camxtb@gmail.com
www.christofmartin.de
www.pfalz360.de

@ pfalz360

1970 in Trippstadt geboren
» Wohnt und arbeitet in Kaiserslautern

Künstlerische Medien:

Neue Medien
Video
Fotografie

Thematische Schwerpunkte:

Technologische Interaktion
Visuelle Wahrnehmung
Gesellschaftliche Themen

Formate:

Installationen
Medienbasierte Kunstwerke

Gemeinschaftsausstellungen:

2020 mit Franz Martin, Dahn
2021 EVBK, Prüm
2023 mit Franz Martin und Christa Witte, Dahn

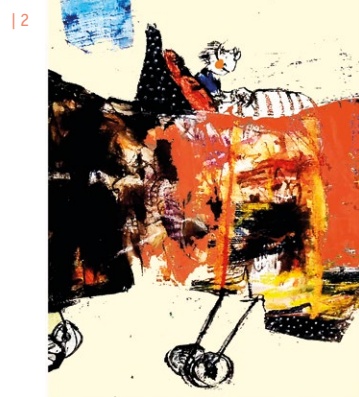

| 1 Die Frage nach dem Sinn
Farbige Tuschen, Collage | 2024
38 x 29 cm

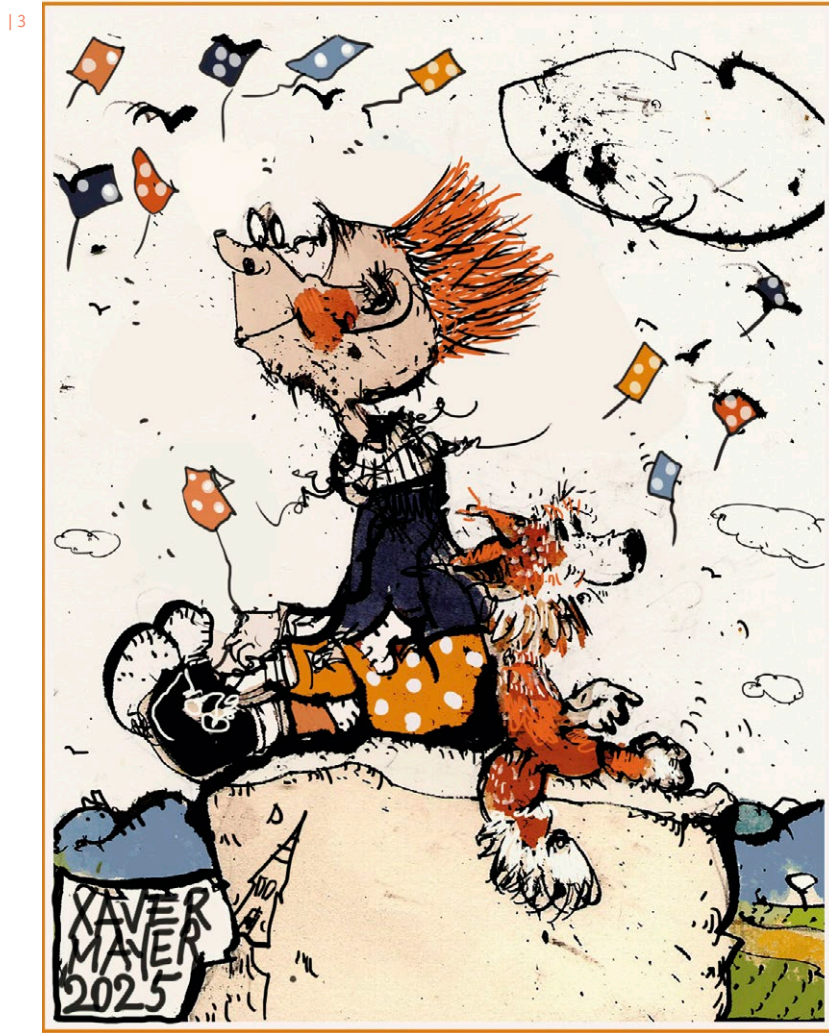

| 2 Zu den Sternen
Farbige Tuschen, Collage | 2025
38 x 29 cm

| 3 Herbst
Farbige Tuschen | 2025
27 x 23 cm



» XAVER MAYER



Xaver Mayer

Ostbahnstraße 18
76829 Landau

06341 84 762
info@xaver-mayer.de
www.xaver-mayer.de

 xaver_mayer.art

Foto Portrait:
Harald Baumeister

1956

in Pirmasens geboren

Studium Kunsterziehung/Germanistik in Marburg und Landau

1985-heute

Ausschließlich freischaffender Künstler in Landau

Arbeitsschwerpunkte: Zeichnung, Druckgrafik, Malerei, Illustration

2005-heute

Dozent an der Kunstschule Villa Wieser (Tuschezeichnung)

Ausstellungen:

Viele Einzelausstellungen u.a. in Berlin, München, Freiburg, Frankfurt, Mannheim, Leer, Aurich, Papenburg, Mainz, Saarbrücken, Valencia, Haguenau

Kommentar:

"Die Protagonisten meiner Bilder sind Wesen, die sich zwischen dem Diesseits und einem Niemandsland bewegen. Manche dieser hoffnungsvollen Fälle sind im Alltag zuhause, andere entspringen imaginären Landschaften und haben lange Wege hinter sich. Über Kopf und Hand landen sie alle im Lack der Kupferplatte, genießen das Ätzbad und den Geruch von Terpentin, bevor sie, vorsichtig geschminkt mit Kupferdruckfarbe und Gaze ihre entscheidende Fahrt durch die Radierpresse machen, um danach auf weichem Büttenpapier zufrieden vor sich hin zu trocknen."

- Xaver Mayer

"Xaver Mayer verwandelt sich in seinen Grafiken und ist deshalb so glaubhaft, da er viele seiner skurrilen Wesen im Innersten gewesen ist, mit aller Angst, Einsamkeit, aller Freude und der unumstößlichen Liebe zum Menschen. Im Mittelpunkt steht immer die Anteilnahme des Ichs an der Zeit."

- Heiko Jörn, Leer

| 1



| 2



| 3



| 1 **Team**
Gesägtes Holz, gefasst | 2020
157 cm

| 2 **Eins**
Gesägtes Holz, gefasst | 2020
141 cm

| 3 **Drei Charaktere**
Mischtechnik auf Leinen | 2021
118 x 89 cm



» STEPHAN MÜLLER

Maler und Bildhauer



Stephan Müller

Pfarrstraße 20
66976 Rodalben

0176 43 052 821
info@ateliermueller-rodalben.de
www.ateliermueller-rodalben.de

@atelier.stephan.mueller

- 1971** in Rodalben geboren
- 1992-1996** Studium an der Universität Koblenz/Landau
- 1997** - "Heinrich von Zügel"-Stipendium für Kunst der Stadt Wörth/Karlsruhe
- 2. Jugendkunstpreis Sparkassen Pirmasens/Zweibrücken
- 1999-2000** Studium an der Akademie für Bildende Kunst
- Johannes Gutenberg Universität (Mainz)
- 2000-2007** Lehrauftrag an der Uni Koblenz/Landau (Aktzeichnen)
- 2017** Mitglied der BBK
- 2018** 1. Preis in der Sparte "Skulpturen" beim Kunstpreis Alzey-Wörth

Ausstellungsbeteiligungen (1994-2025):

Uni Landau, Villa Böhm/Neustadt, Altes Rathaus Wörth/Karlsruhe, Ludwigshafen, Stadtmuseum Zweibrücken, Alte Post Pirmasens, Brig/Schweiz, NEUFFERanum/Pirmasens, Kaiserslautern, Speyer, Kunsthaus Frankenthal, Heidelberg, Longuich/Trier, Villa Meixner/Brühl, Hochstadt, Bosen, Herrenhof/Mußbach, Skulpturenpark in Schweigen-Rechtenbach, Landgericht Frankfurt, Undenale 25
Ausland: Wangen an der Aare/Schweiz, Brig/Schweiz, KuKu Rothrist/Schweiz, Bern/Schweiz, Bruxelles art fair/Belgien, Monat Galerie/Madrid

Öffentliche Ankäufe und Aufträge (1992-2024):

Wandbemalung in Rodalben, Wandmosaik in Waldfischbach, Trophäenskulpturen Weinpreis Südl. Weinstraße, Gemälde Bananabuilding Pirmasens, Sandsteinskulptur Otterbach/Kaiserslautern, Kunstinstallation Bärenhöhle, "Dr. Johann Peter Frank Platz-Skulpturen-installation/Rodalben", "Armer Sünder" Brunnen/Rodalben, Skulptur "Zeitenwende"/Rathaus Landstuhl, Ortstafeln in Rodalben

| 1

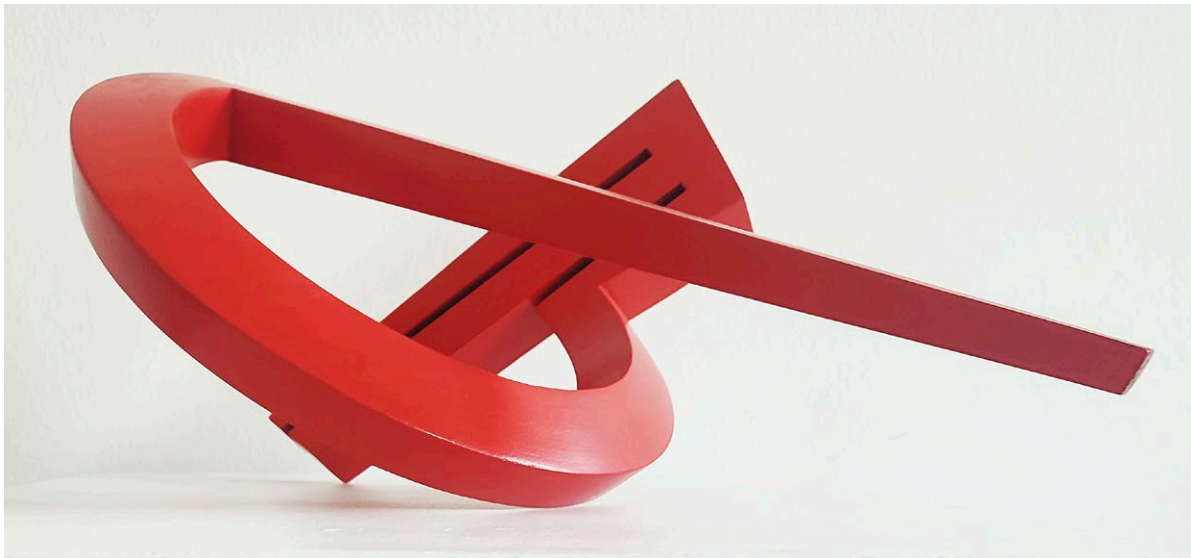

| 2



| 1 **Gravitation III**
Holz rot lackiert | 2010
51 x 39 x 22 cm

| 2 **Gravitation II**
Holz rot lackiert | 2010
52 x 52x 52 cm

| 3



| 3 **R-2-10**
Holz rot lackiert | 2010
37 x 35 x 27 cm



» MARTIN SCHÖNEICH



Martin Schöneich

Kirchstraße 6

76889 Vorderweidenthal

0176 46 612 414

schoeneich_martin@web.de

www.martin-schoeneich.de

 schoneich.martin

1955

in Grünstadt geboren

1970

Lehre als Modellschreiner

1978

Studium der Bildhauerei und Grafik
an der Akademie der bildenden Künste in München

1982

Meisterschüler bei Prof. E. Koch

1984

Abschlussdiplom der Bildhauerei

1985

Tätigkeit als freischaffender Bildhauer und Grafiker

2008-2022

Lehrauftrag an der Pädagogischen Hochschule Heidelberg

»

Lebt und arbeitet in Vorderweidenthal

Preise und Auszeichnungen:

1983

Männlichpreis München

1983

Förderpreis für Bildhauerei Rheinland-Pfalz

1986

Arbeitsstipendium Lincoln/England

1996

Reisestipendium - Reise nach Frankreich und Spanien (Besuch bei E. Chillida)

2019

Kaiser-Lothar-Preis des EVBK in Prüm

2020

"Miniaturpreis 2020" - 1. Preis Galerie ARTLETstudios Münster

Seit 1986 Einzelausstellungen und Ausstellungsbeiträgen sowie Kunst-am-Bau Wettbewerbe

| 1

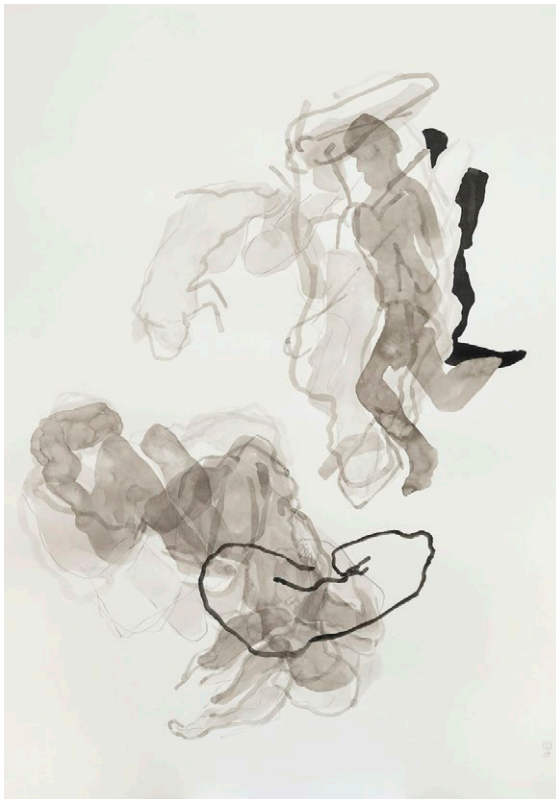

| 1 **Bote**
Grafit und Tusche auf Papier | 2024
84 x 59 cm

| 2



| 2 **Mit schwebender Figur**
Grafit und Tusche auf Papier | 2024
84 x 59 cm



» MATTHIAS STRUGALLA

Zeichnung und Druckgrafik



Matthias Strugalla

Kanzelstr. 8

66955 Pirmasens

06331 219 388

info@mgstrugalla.de

www.matthias-strugalla.de

www.kunstportal-pfalz.de

Fotos Werke:

Martin Seebald

Foto Portrait:

Irmgard Weber

- 1948** in Auerbach/Vogtland geboren
- » Studium an der Universität Mainz: Kunst- u. Werkerziehung, Kunstgeschichte, Philosophie und Germanistik
- » Künstlerische Lehrtätigkeit
- 1993-1995** Sprecher der AG RLP-Kunstvereine
- » Kuratorische Tätigkeit
- » Textbeiträge zur aktuellen Kunst- und zur Kunstgeschichte in Zeitungen und Katalogen
- » Arbeitsschwerpunkt: Zeichnung und Druckgrafik
- » Studienreisen u.a. nach Marokko, Norwegen (Arbeitsstipendium Oslo und Misterdalen), USA (Arbeitsaufenthalt in New York und Neuengland), Island (Arbeitsaufenthalt in Höfn)

Mitgliedschaften:

Kunst und Kultur Pirmasens e.V., Gesellschaft für Bildende Kunst (GB Kunst, Trier), Berufsverband Bildender Künstlerinnen und Künstler Rheinland-Pfalz (BBK RLP), Arbeitsgemeinschaft Bildender Künstler am Mittelrhein (AKM), Arbeitsgemeinschaft Pfälzer Künstler (APK)

Einzelausstellungen (Auswahl):

Landtag RLP (Mainz), Parkgalerie Zweibrücken, Kreishaus Osnabrück, Saarländisches Künstlerhaus (Saarbrücken), Tufa (Trier), Stadt u. Kunstverein Pirmasens, Galerie Albin Upp (Oslo), Galerie Dis (Maastricht), Galerie im Kuba (Saarbrücken), Kreissgalerie Südwestpfalz (Dahn), Kahnweilerhaus und Museum Pachen (Rockenhausen), Göltzschtalgalerie (Auerbach), Collegium Oecumenicum (Bamberg), Kloster Karthaus (Konz), Kunstraum Vincke-Liepmann (Heidelberg), Städtische Galerie (Speyer), Christuskirche (Frankenthal), Metternichhaus (Koblenz), Zehntscheune (Jockgrim), Espace despalles (Paris)

Zahlreiche Ausstellungsbeiträge und Veröffentlichungen

| 1



| 2



| 3



| 1 **Goethe**
Gipsreplik, Fundstücke, Kissen von
Barhocker auf hölzernem Tisch | 2025

| 2 **Mysterium Album**
Kleid, Weidenruten, Aufnäherungen ver-
schiedener Applikationen | 2021-2025

| 3 **- Ohne Titel -**
Hut, Schrank, Rock, Bueste
Fotoarbeit DIN A0 | 2025

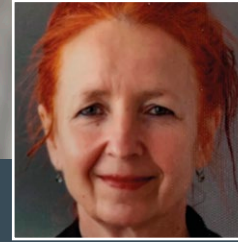

» SUSANNE WADLE

Objektkunst - Installation - Malerei



Susanne Wadle

Raimund-Huber-Straße 21
76829 Landau

06341 89 322
0174 4 515 377
susannewadle@aol.com

susannewadle

susanne.wadle.7

- 1966** in Landau/Pfalz geboren
- 1985** Abitur an der Maria-Ward Schule Landau/Pfalz
- 1986-1994** Studium der Bildenden Kunst und Geographie an der Johannes Gutenberg-Universität Mainz
- 1992** Ecole des Beaux Arts, Dijon Frankreich
(Diplom National Supérieur d' Expression Plastique)
- 1993-1994** Erstes Staatsexamen (mit Auszeichnung) im Fach Bildende Kunst, Johannes Gutenberg-Universität ,Mainz
- 1994-1997** Studium der Bildhauerei an der Staatlichen Akademie der Bildenden Künste in Karlsruhe bei Prof. Harald Klingelhöller
- 1996-2005** Atelier in Mainz
- 1997-1998** Meisterschüler an der Staatlichen Akademie der Bildenden Künste, Karlsruhe
- »** Lebt und arbeitet in Landau

Preise/Stipendien/Aufträge für Arbeiten im Öffentlichen Raum:

- 1989** Salzburgstipendium der Stadt Mainz und des Kunstvereins Eisenturm
- 1991** Auftrag/Beteiligung, Integrierte Gesamtschule Mainz Skulptur aus Edelstahl und Platzgestaltung
- 1992** Stipendium des deutsch-französischen Jugendwerks, Bad Honnef
- 1994** Förderpreis Kunst am Taubengarten, Grünstadt
- 1995** Albert Haueisen Förderpreis, Jockgrim
- 1996** Stipendium Kloster Cismar, Schleswig Holstein
- 1998-1999** Asterstein-Stipendium des Ministeriums für Kultur, Jugend, Familie und Frauen, Rheinland-Pfalz
- 2000** Auftrag Skulptur im Außenbereich (Kindertagesstätte), Koblenz
- 2003** Förderung Kulturfond Mainzer Wirtschaft
- 2009-2010** Zonta Kunstpreis Ludwigshafen

Zahlreiche Ausstellungen seit 1999

| 1

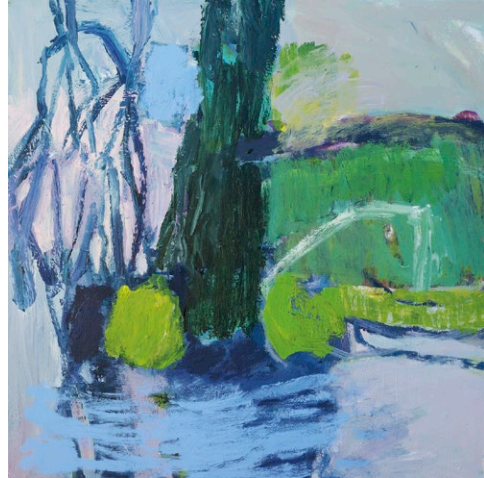

| 1 **Blüte**

Acryl auf Leinwand | 2025
80 x 80 cm

| 2

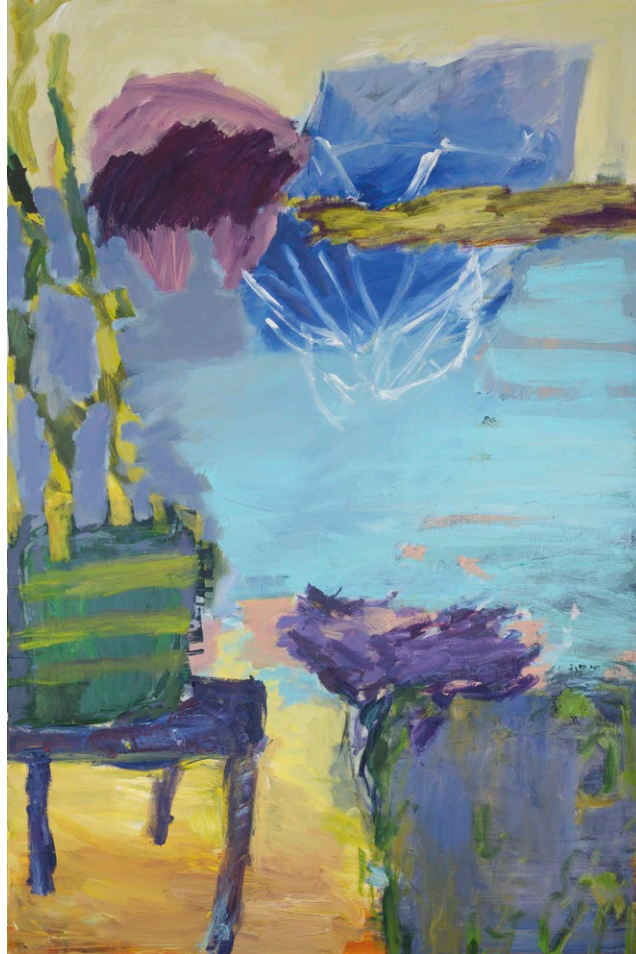

| 2 **Lichter Tag**

Acryl auf Leinwand | 2023
160 x 120 cm



» IRMGARD WEBER

Zeichnung, Druckgrafik, Malerei



Irmgard Weber

Kanzelstraße 8
66955 Pirmasens

0160 94 707 553
atelier@irmgard-weber.de
www.irmgard-weber.de

 irmgard_weber_artist

- | | |
|------------------|---|
| 1949 | in Schöndorf bei Trier geboren |
| 1988 | Ramboux-Preis für Malerei der Stadt Trier |
| 1994 | Deutsch-russischer Künftlerausch, Moskau |
| 1995 | Reisestipendium der August-Müller-Stiftung RLP |
| 1999 | Nominierung Kunstpreis Robert-Schumann |
| 2009 | Norwegenstipendium Oslo und Misterdalen |
| 2011 | Studienreise nach New York, Arbeitsaufenthalt in Beverly Farm, Neuengland |
| 2012-2013 | Arbeitsaufenthalte in Island |
| » | Lebt und arbeitet in Pirmasens |

Regelmäßige Ausstellungen und Dozententätigkeit im In- und Ausland

Mitgliedschaften:

Gesellschaft für Bildende Kunst, Trier, GB Kunst
Arbeitsgemeinschaft Pfälzer Künstler, APK
Kunstraum Westpfalz, Kaiserslautern
Berufsverband Bildender Künstler, Rheinland-Pfalz, BBK
Arbeitsgemeinschaft Bildender Künstler am Mittelrhein, AKM
Kunstverein Pirmasens, KuK Pirmasens e.V.

Öffentliche Ankäufe (Auswahl):

Bistum Trier, Städtisches Museum Simeonstift (Trier), Sparkasse Trier, Universität Trier,
Gemeinde Newel, Mutterhaus der Borromäerinnen (Trier), Brüderkrankenhaus Trier
(Schönfelderhof), Stadt Pirmasens, Diakonie Pirmasens, Landtag Rheinland-Pfalz (Mainz),
Sparkasse Schweinfurt, Rittershaus Mannheim, Landesmuseum Mainz,
Ministerium für Kultur, Jugend, Familie und Frauen (Rheinland-Pfalz),
Wehrbereichsverwaltung (Düsseldorf), Kultusministerium (Nordrhein-Westfalen)

| 1



| 2



| 3

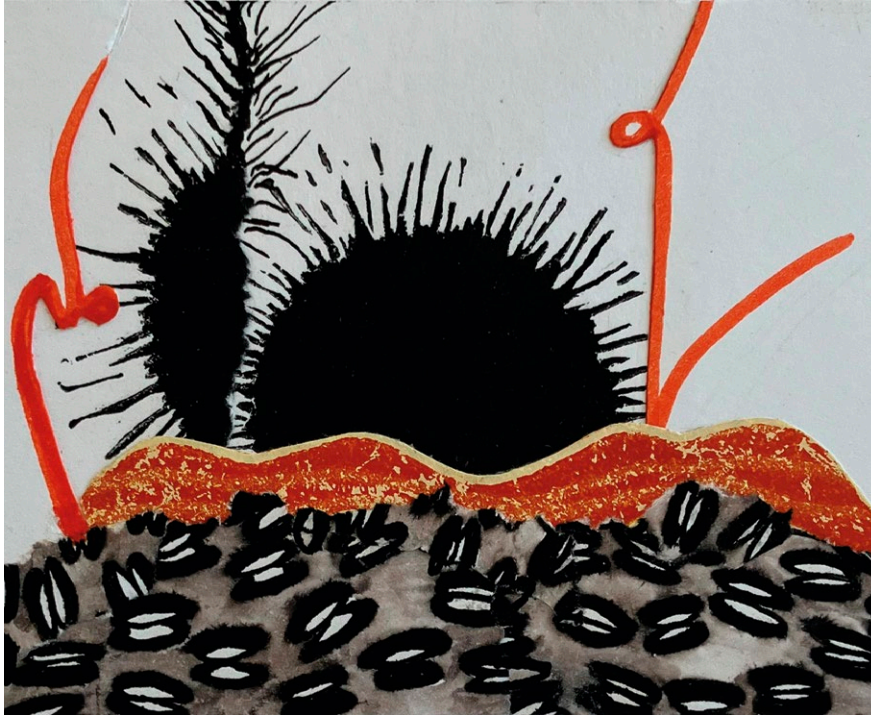

| 1 - Ohne Titel -
Collage | 2023
24 x 30 cm

| 2 - Ohne Titel -
Collage | 2023
24 x 30 cm

| 3 - Ohne Titel -
Collage | 2023
24 x 30 cm

» HEDDA WILMS

Aus der Serie Collagen



Hedda Wilms

Kaiserstraße 53
66482 Zweibrücken

06332 18 029
wilmshedda@hotmail.com

1941 in Zweibrücken geboren
1994-2000 Hochschule für Bildende Kunst Saarbrücken bei Prof. Wolfgang Nestler
1995 Steinbildhauersymposium bei Karl Prantl und Makoto Fujiwara,
Internationale Sommerakademie Salzburg
» Lebt und arbeitet in Berlin und Zweibrücken

Zahlreiche Einzelausstellungen und Beteiligungen seit 1995

**RAUM FÜR KUNST
ODER IHRE NOTIZEN**



Öffnungszeiten:

Dienstag - Sonntag
15.00h - 18.00h

Auch an Feiertagen

Horaires d'ouverture:

*Mardi - dimanche
De 15h00 à 18h00*

Jours fériés inclus

Referat Schulen und Kultur / Secteur écoles et culture

Thorsten Höh

+49 6331 - 809 731 | t.hoeh@lksuedwestpfalz.de

Kreisgalerie Südwestpfalz

Schulstraße 14 | 66994 Dahn | +49 6391 - 322 2

DEUTSCH-FRANZÖSISCH-
SCHWEIZERISCHE
OBERRHEINKONFERENZ



CONFERENCE
FRANCO-GERMANO-SUISSE
DU RHIN SUPERIEUR