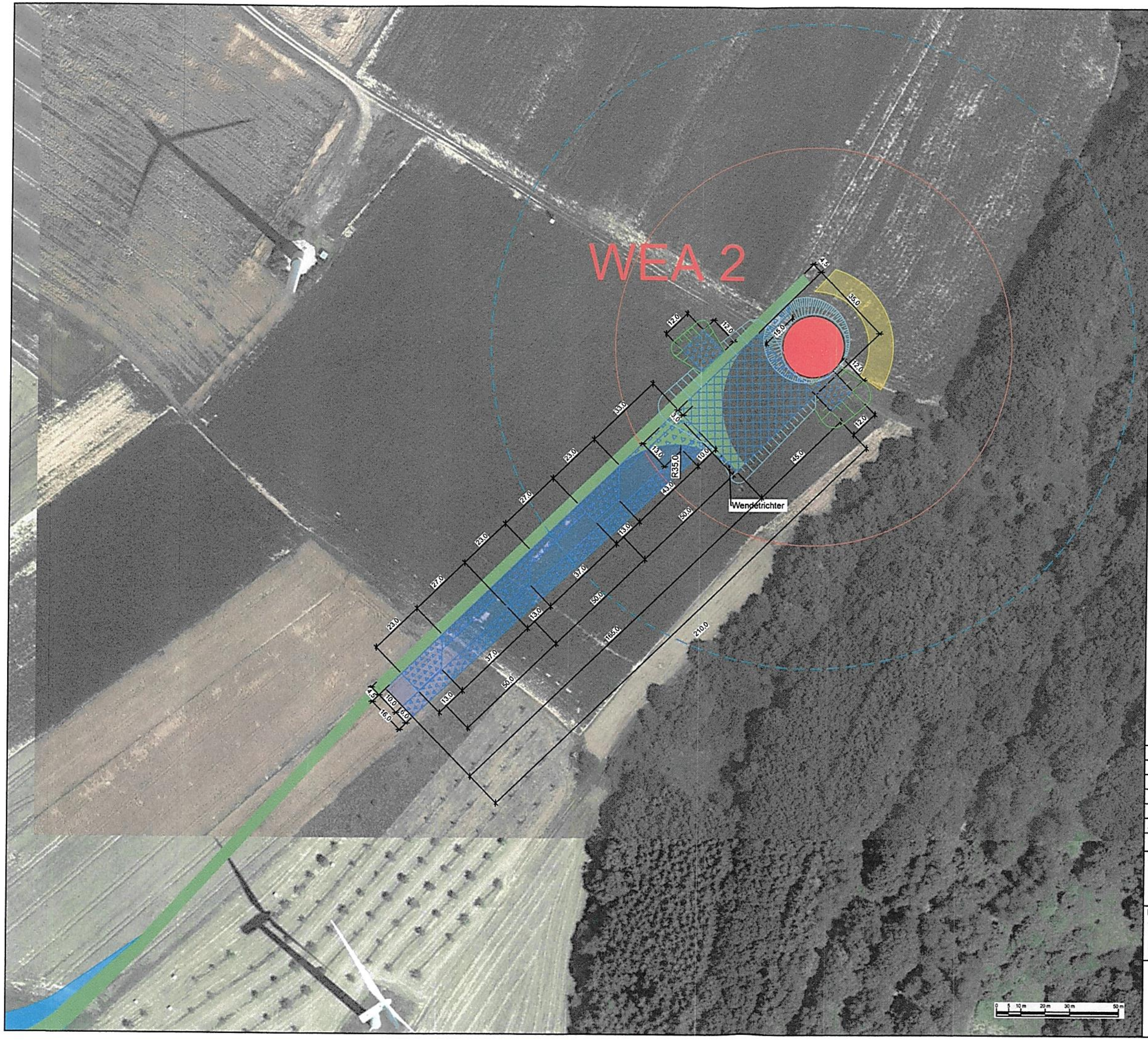

LEGENDE 30.04.2020

- geplante WEA 2/ ABO Wind AG
  Typ: Nordex N163-5.7, NH 164 m
  Koordinatensystem: ETRS 89 / UTM 32 N
  WEA 2 X = 398317 / Y= 5464202
- Fläche vom Rotor überschwenkt, R = 81,5 m
- Baurechtl. Abstandskreis, R = 132,04 m
- Kranstellflächen dauerhaft geschottert
- vorübergehend befestigt
- vorübergehend frei von Hindernissen
- dauerhaft frei von Hindernissen
- Flächen Lagerung Erdmaterial vorübergehend
- Zuwegung Ausbau
- Zuwegung geplant, neu
- Ausweichflächen/ Parkflächen
- Flächen Böschung
- Flächen Böschung vorübergehend

30.04.20

ARCHITEKTENKAMMER DES SAARLANDES MITGLIED DER AKS 497

Kartengrundlage: .

.	.	.	.
.	.	.	.
.	.	.	.
.	.	.	.
Änderung:	Geä.:	Datum:	Index:

Datei: 676_Weselberg Repowering - aktueller Stand.dwg

Projekt: Windpark Weselberg Repowering	Projekt-Nr.: 676
	Layout-Nr.: 104.02
	Datum: 24.04.2020
Planinhalt: WEA 2 Standort auf Luftbild	Gez.: JEG
	Maßstab: 1 : 1500@A3

ABO WIND
Firmensitz:
Unter den Eichen 7
65195 Wiesbaden
Tel. +49 (0)611 / 26 765 - 0
Fax +49 (0)611 / 26 765 - 599
www.abo-wind.de