

Zuluftverteilung 1 / 50

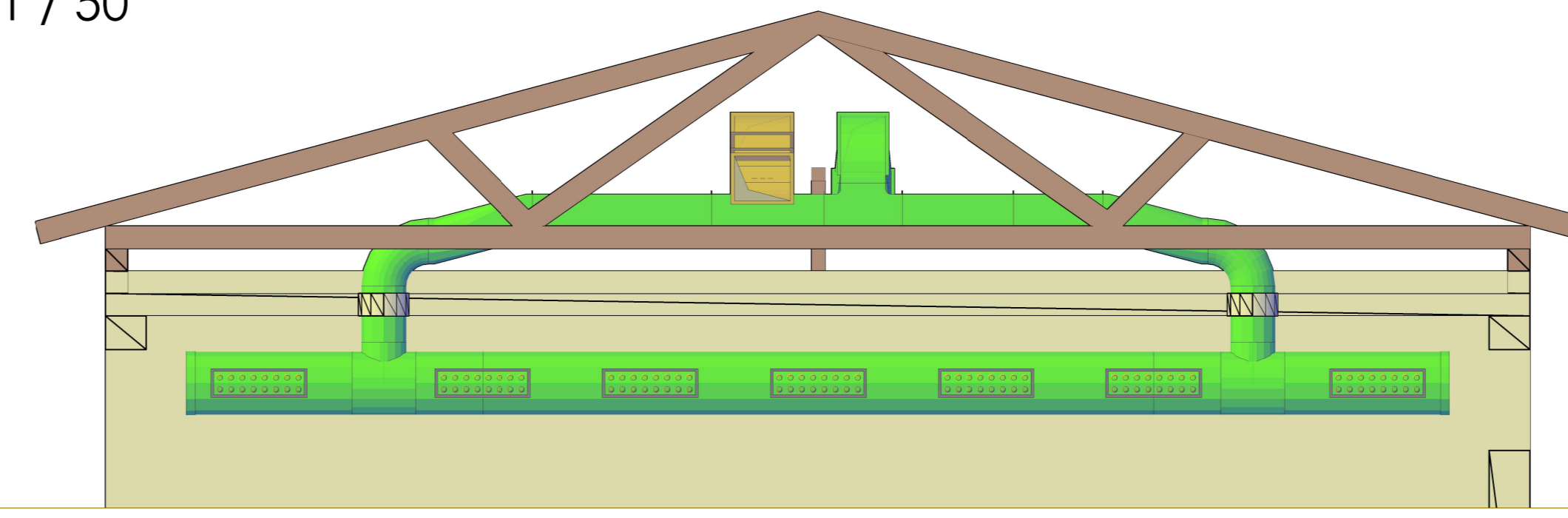

Längsschnitt 1 / 50

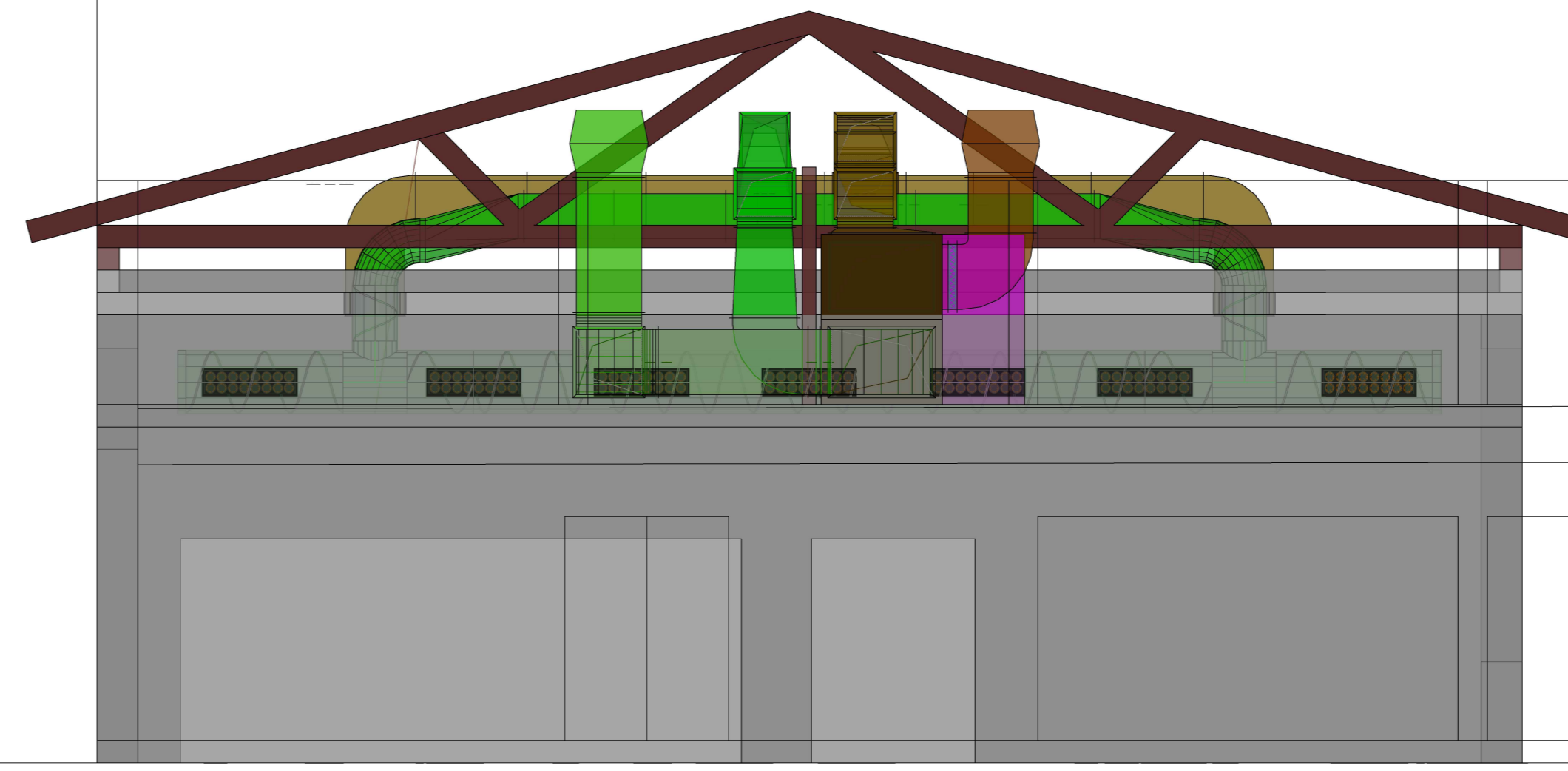

Längsschnitt 1 / 50

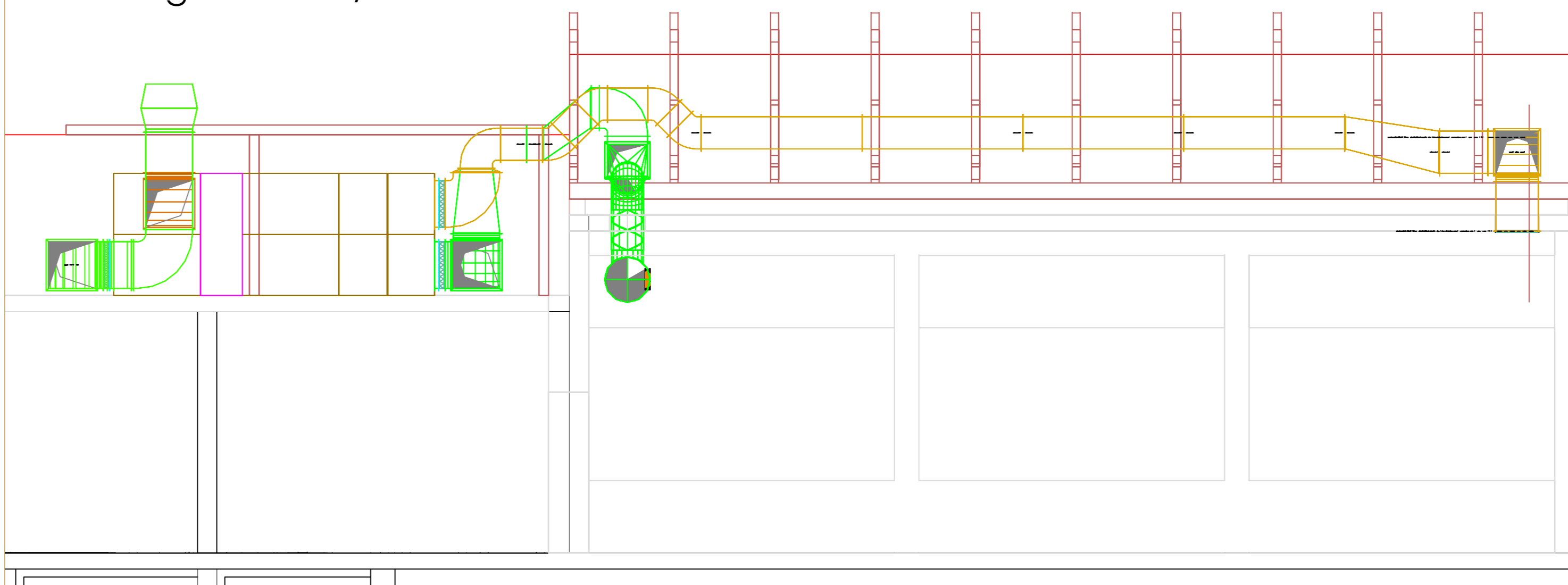

- Zuluft
- Abluft
- Fortluft
- Außenluft

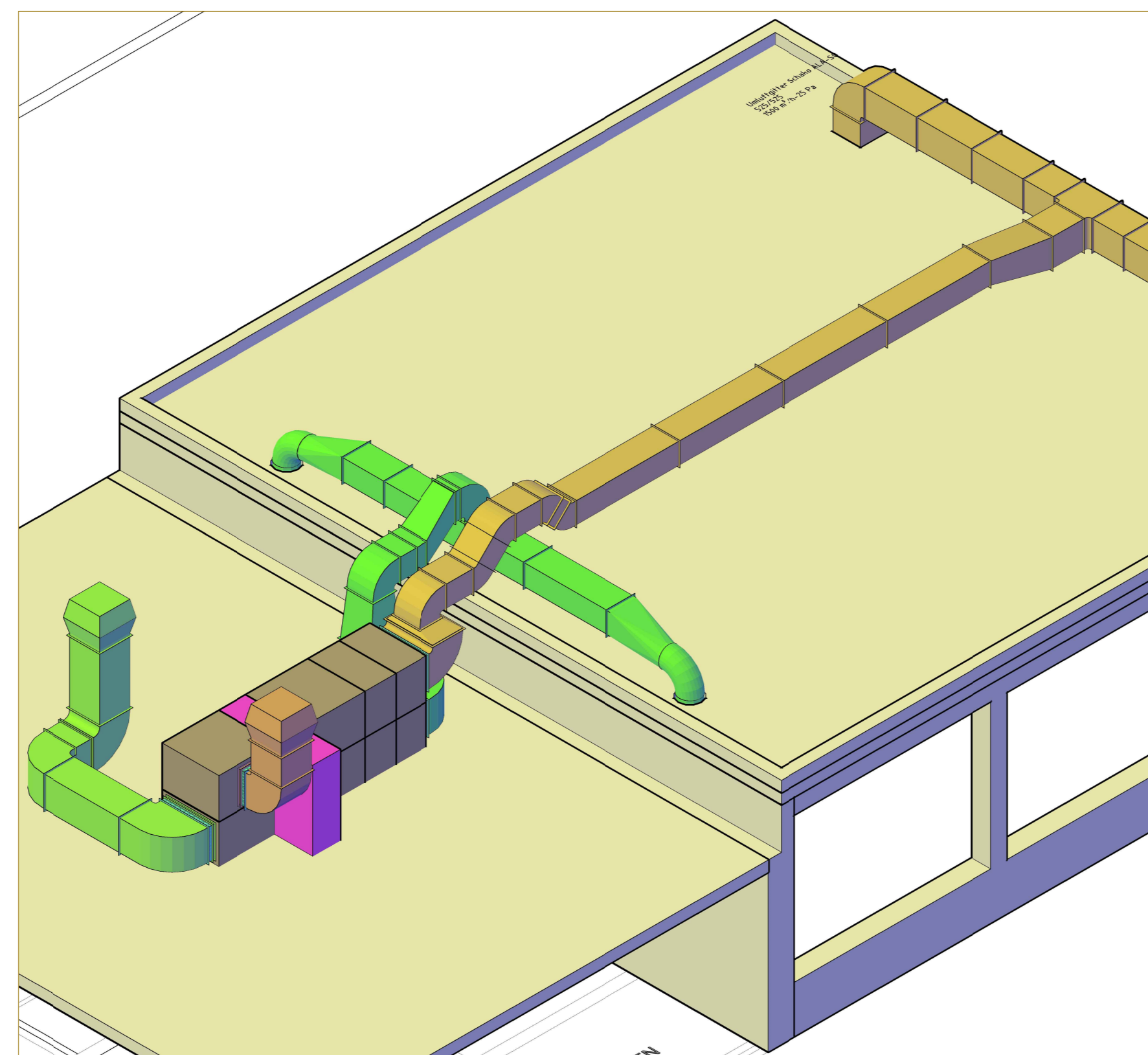
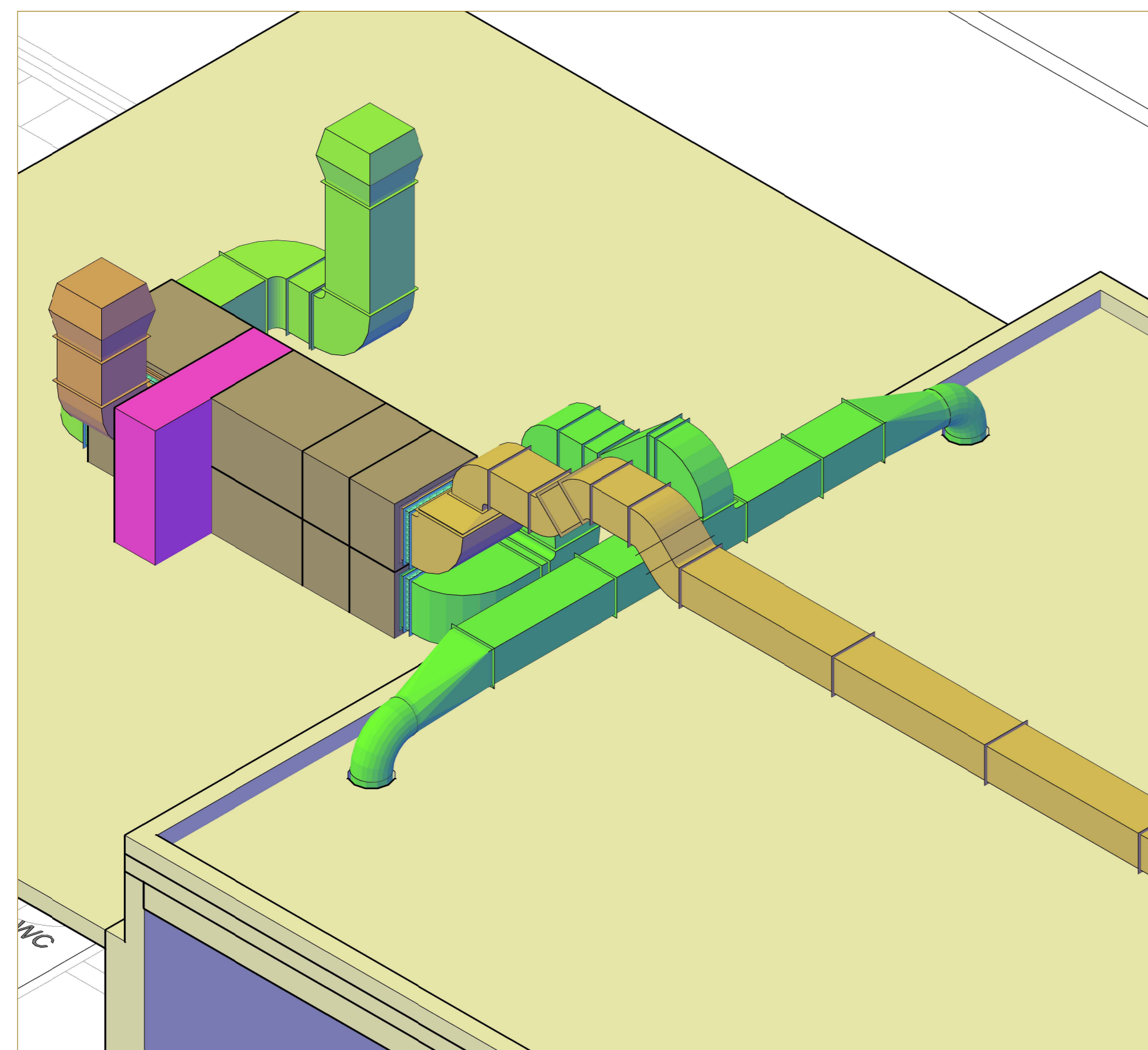

Grundriss 1 / 50

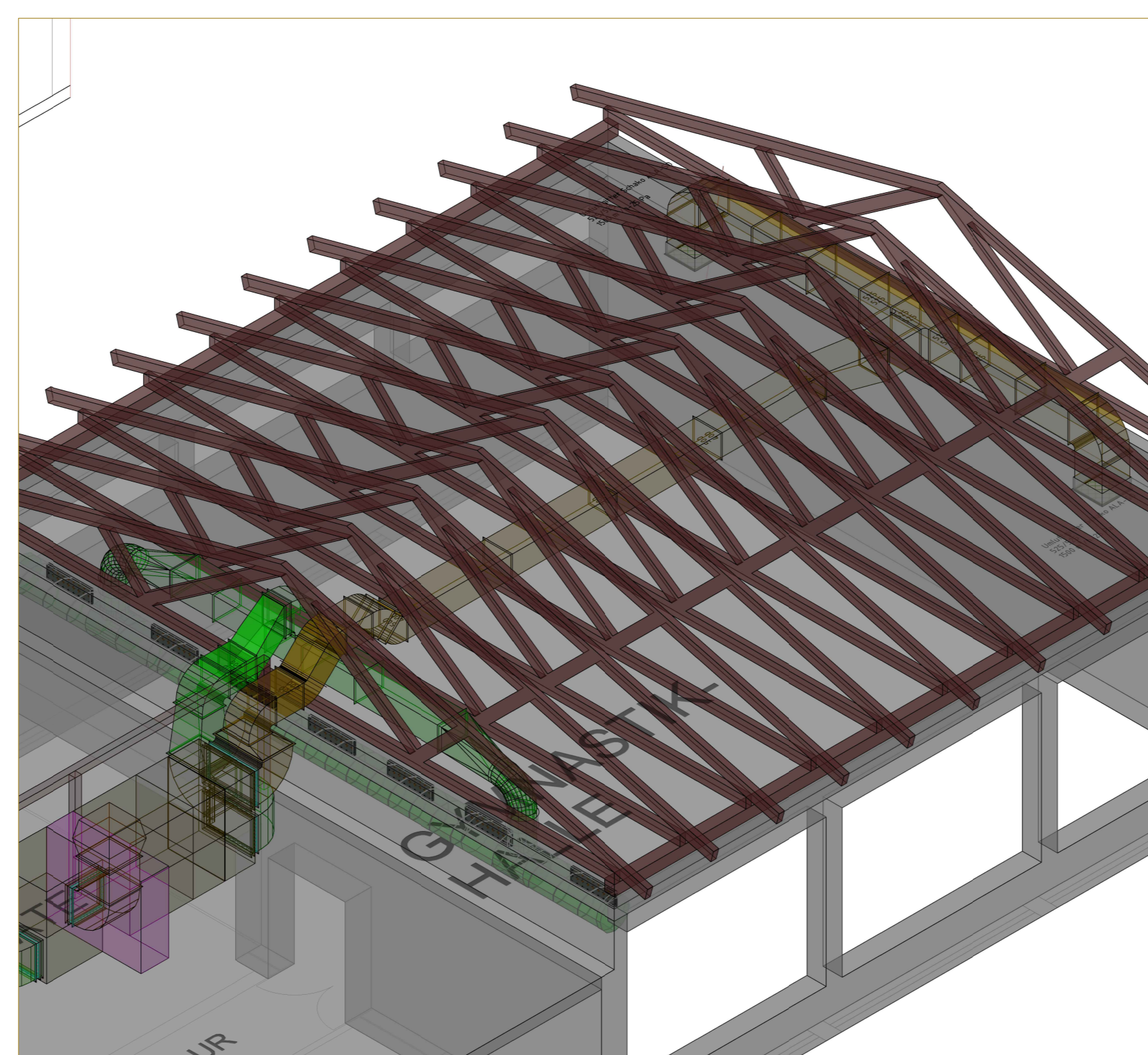
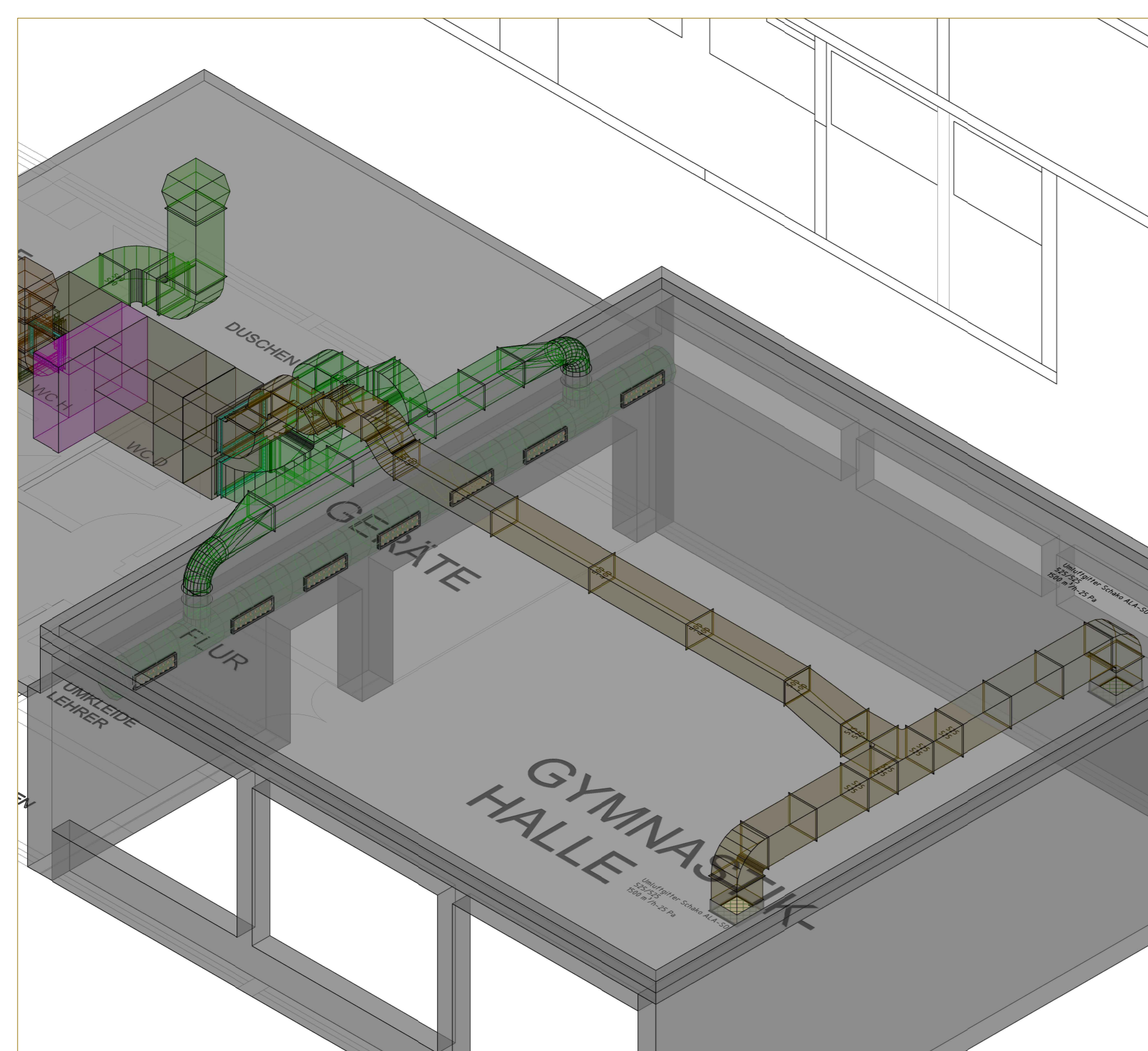
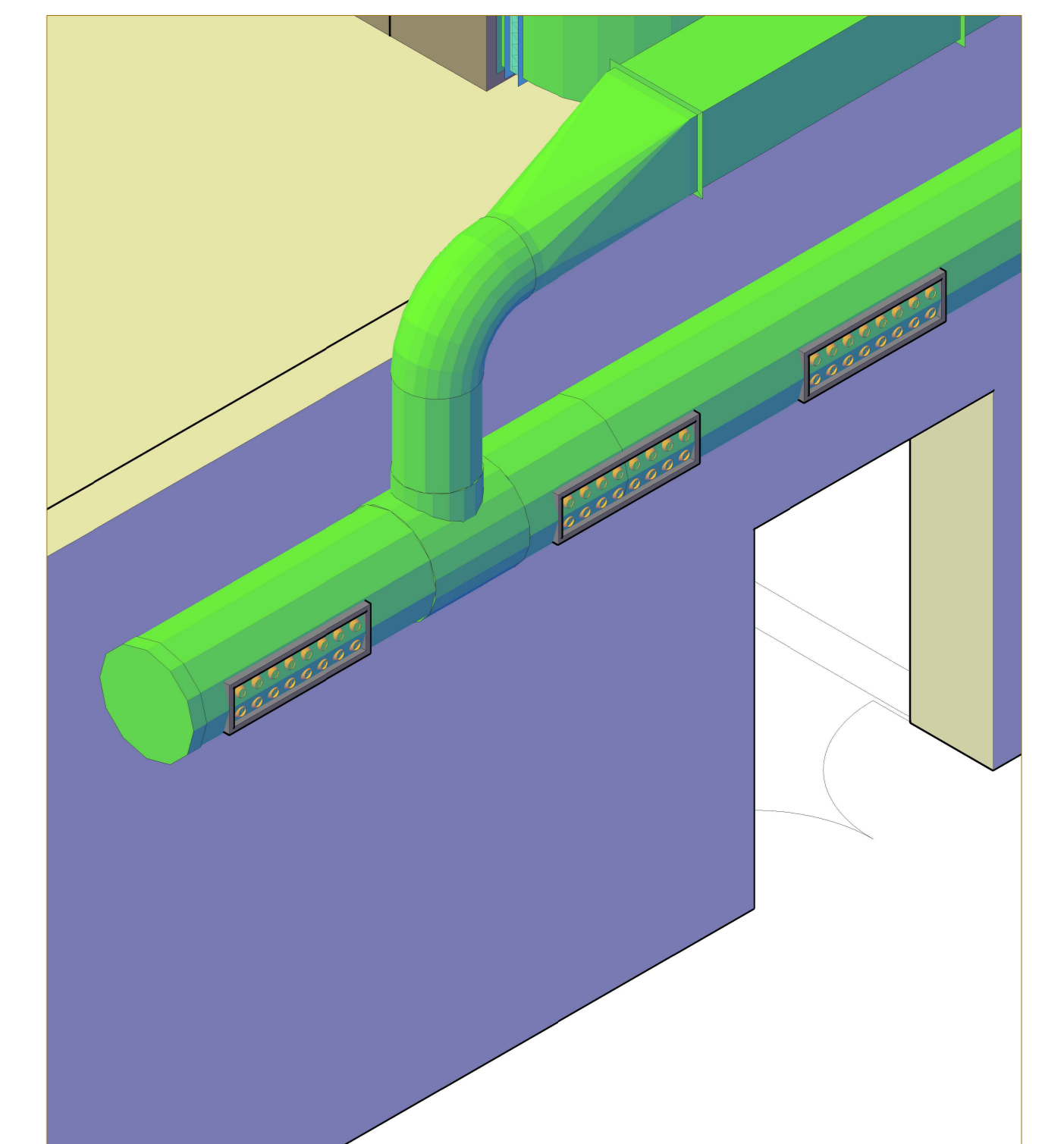
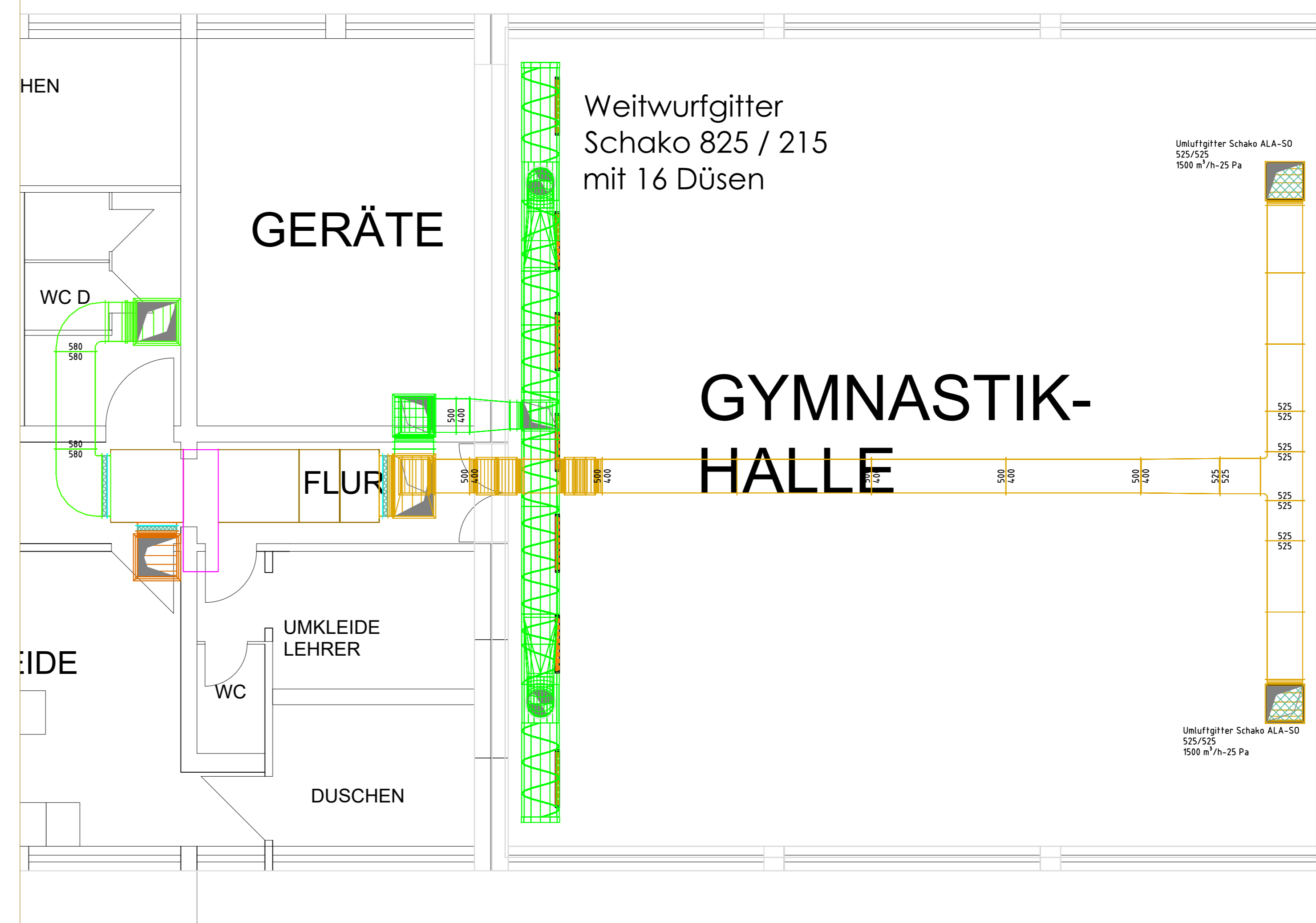

INGENIEURBÜRO  
**m.MAGER**  
Sonnenstraße 15  
66996 Schindhard  
Tel.: 06391 / 91071-0  
Fax: 06391 / 91071-29  
email: m.mager@ingenieurbuero-mager.de

**Vorentwurfsplan**

Name	Datum	MAßSTAB	PROJEKT
Bearb. Mager	11.04.2022	1:50	Lüftung Gymnasialraum Konrad-Adenauer-Schule Vinningen
Bearb.		Index	BAUHERR
Bearb.		A	Landkreis Südwestpfalz Unterer Sommerwaldweg 40 - 42 66953 Pirmasens
UNTERSCHRIFT BAUHERR	UNTERSCHRIFT INGENIEUR		BLATTINHALT UND PLANUNGSSTAND
Zeichnungsnummer	BLATT - NR.		Planstand Lüftung für Ausschreibung
2022-130-100	1		